



**ŠIRVINTŲ RAJONO SAVIVALDYBĖS  
ADMINISTRACIJOS DIREKTORIUS**

**ĮSAKYMAS  
DĖL VĮ VALSTYBINĖS MIŠKŲ URĖDIJOS „ŠEŠUOLIŲ-ŠIRVINTŲ“  
PROFESIONALIOS MEDŽIOKLĖS PLOTŲ VIENETO PATIKSLINIMO**

2025 m. balandžio d. Nr.  
Širvintos

Vadovaudamasi Lietuvos Respublikos medžioklės įstatymo 8 straipsnio 10 dalimi, 13 straipsnio 2 dalimi ir atsižvelgdama į Medžioklės plotų vienetais sudaryti bei jų riboms pakeisti komisijos 2025 m. kovo 27 d. posėdžio protokolą Nr. 15P-28,

t v i r t i n u pridedamus:

1. Patikslintą VĮ Valstybinės miškų urėdijos „Šešuolių-Širvintų“ profesionalios medžioklės plotų vieneto ploto ir medžioklės plotų kategorijos pagal tinkamumą medžiojamiesiems gyvūnams gyventi ir veistis eksplikaciją.

2. Patikslintus VĮ Valstybinės miškų urėdijos „Šešuolių-Širvintų“ profesionalios medžioklės plotų vieneto planus su pažymėtomis teritorijomis, nekeičiant medžioklės plotų vieneto ribų ir nenutraukiant medžioklės plotų vieneto vientisumo, kuriose nuo 2025 m. balandžio 7 d. medžioti draudžiama.

Šis įsakymas gali būti skundžiamas Regionų administraciniam teismui arba Lietuvos administracinių ginčų komisijai per vieną mėnesį nuo pranešimo apie skundžiamo įsakymo priėmimą įteikimo dienos Lietuvos Respublikos administracinių bylų teisenos įstatymo nustatyta tvarka.

Administracijos direktoriaus pavaduotoja,  
pavadojujanti Administracijos direktorių

Dovilė Audėjūtė

Parengė  
Žemės ūkio ir turto valdymo skyriaus  
vyriausiasis specialistas  
Kęstutis Ciesiūnas

SUDERINTA:  
Žemės ūkio ir turto valdymo  
skyriaus vedėja  
Jūratė Meškutavičienė

SUDERINTA:  
Teisės, personalo ir civilinės metrikacijos skyriaus  
vedėjo pavaduotoja  
Vaida Šeipūnė

Teisės, personalo ir civilinės metrikacijos  
skyriaus vyriausioji specialistė  
Rima Nainienė

PATVIRTINTA :  
Širvintų rajono savivaldybės  
administracijos direktoriaus  
2025-04- įsakymu Nr.

**VĮ VALSTYBINIŲ MIŠKŲ URĖDIJOS „ŠEŠUOLIŲ-ŠIRVINTŲ“ PROFESIONALIOS  
MEDŽIOKLĖS PLOTŲ VIENETO PLOTO BEI MEDŽIOKLĖS PLOTŲ KATEGORIJOS  
PAGAL TINKAMUMĄ MEDŽIOJAMIESIEMS GYVŪNAMS GYVENTI IR VEISTIS  
EKSPLIKACIJA**

**2025 METAI**

MEDŽIOKLĖS PLOTŲ KATEGORIJOS PAGAL TINKAMUMĄ MEDŽIOJAMIESIEMS GYVŪNAMS GYVENTI IR VEISTIS		Plotas, ha
Eil. Nr.	Charakteristika	
1.	Bendras medžioklės plotų vieneto plotas	6744,4756
2.	<b>Teritorija, kurioje medžioklė draudžiama</b> (užstatyta teritorija, kapinės, keliai, geležinkeliai, kitos inžinerinės komunikacijos, rezervatai, kariniai poligonai)	579,5768
3.	<b>Medžioklės plotai</b> <b>Iš jų:</b>	6164,8988
<b>Kategorija</b>	<b>Miškai</b>	2310,30
I	Lapuočių ir mišrūs lapuočių su spygliuočiais medynai (spygliuočių iki 50%)	1292,50
II	Mišrūs spygliuočių su lapuočiais medynai (lapuočių nuo 25 iki 50 %)	512,00
III	Mišrūs spygliuočių su nedidele lapuočių priemaiša medynai (lapuočių nuo 11 iki 24%)	376,80
IV	Gryni pušynai su ne didesne kaip 10% kitų medžių rūšių priemaiša	129,00
V	<b>Laukai</b>	-
VI	<b>Laukai</b> (žemės ūkio naudmenos ir krūmynai kitoje Lietuvos Respublikos dalyje)	3789,4767
VII	<b>Vandens telkiniai</b>	65,1221

Žemės sklypų unikalūs Nr. 4400-4268-2155, 4400-2323-5458, 4400-1670-4650, 8950-0001-0025, 4400-4675-1804, 8940-0004-0055, 8940-0004-0031, 8940-0004-0032, 4400-4268-5303, 8940-0005-0048, 4400-6340-2820, 4400-0245-5760, 4400-2323-5347, 4400-4703-7049.

---

**ŽEMĖLAPIO IŠTRAUKA IŠ PATVIRTINTO  
VĮ VMU "ŠEŠUOLIŲ-ŠIRVINTŲ" PMPV MEDŽIOKLĖS PLOTŲ RIBŲ PLANO**

**M 1:2 000**

**PATVIRTINTA:**  
Širvintų rajono savivaldybės  
administracijos direktoriaus  
2025-0 - įsakymu Nr. 9-

**Plotas, kuriame draudžiama medžioti pareiškėjų rašytiniu sprendimu.  
Žemės sklypo unikalus Nr. 4400-6340-2820. Bendras sklypo plotas 2,5053 ha.  
Vadovaujantis Širvintų rajono komisijos medžioklės plotų vienetams  
sudaryti bei riboms pakeisti komisijos posėdžio 2025 m. kovo 27 d.  
protokolu Nr. 15P-28.**

**ŽEMĖLAPIO IŠTRAUKA IŠ PATVIRTINTO  
VĮ VMU "ŠEŠUOLIŲ-ŠIRVINTŲ" PMPV MEDŽIOKLĖS PLOTŲ RIBŲ PLANO**

**M 1:2 000**

**PATVIRTINTA:  
Širvintų rajono savivaldybės  
administracijos direktoriaus  
2025-0 - įsakymu Nr. 9-**

6107750

6107750

6107600

6107600

559300 559400 559500 559600 559700

559300 559400 559500 559600 559700

**Plotas, kuriame draudžiama medžioti pareiškėjų rašytiniu sprendimu.  
Žemės sklypo unikalus Nr. 4400-2323-5458. Bendras sklypo plotas 4,7521 ha.  
Vadovaujantis Širvintų rajono komisijos medžioklės plotų vienetams  
sudaryti bei riboms pakeisti komisijos posėdžio 2025 m. kovo 27 d.  
protokolu Nr. 15P-28.**

© HNIT-BALTIC; ORT10LT ©, Nacionalinė žemės tarnyba prie AM, 2019-2021

**Mastelis 1:2 000**



**ŽEMĖLAPIO IŠTRAUKA IŠ PATVIRTINTO  
VI VMU "ŠEŠUOLIŲ-ŠIRVINTŲ" PMPV MEDŽIOKLĖS PLOTŲ RIBŲ PLANO**

**M 1:2 000**

**PATVIRTINTA:**  
Širvintų rajono savivaldybės  
administracijos direktoriaus  
2025-0 - įsakymu Nr. 9-

6103550

6103550

6103400

6103400

**Plotas, kuriame draudžiama medžioti pareiškėjų rašytiniu sprendimu.  
Žemės sklypo unikalus Nr. 4400-4268-5303. Bendras sklypo plotas 0,5381 ha.  
Vadovaujantis Širvintų rajono komisijos medžioklės plotų vienetams  
sudaryti bei riboms pakeisti komisijos posėdžio 2025 m. kovo 27 d.  
protokolu Nr. 15P-28.**

© HNT-BALTIC; ORT10LT ©, Nacionalinė žemės tarnyba prie AM, 2019-2021

**Mastelis 1:2 000**

564200

564300

564400

564500

564600

**ŽEMĖLAPIO IŠTRAUKA IŠ PATVIRTINTO  
VĮ VMU "ŠEŠUOLIŲ-ŠIRVINTŲ" PMPV MEDŽIOKLĖS PLOTŲ RIBŲ PLANO**

**M 1:2 000**

**PATVIRTINTA:**  
Širvintų rajono savivaldybės  
administracijos direktoriaus  
2025-0 - įsakymu Nr. 9-

6103400

6103400

6103250

6103250

6103100

6103100

**Plotas, kuriame draudžiama medžioti pareiškėjų rašytiniu sprendimu.  
Žemės sklypo unikalus Nr. 4400-4675-1804. Bendras sklypo plotas 2,4465 ha.  
Vadovaujantis Širvintų rajono komisijos medžioklės plotų vienetams  
sudaryti bei riboms pakeisti komisijos posėdžio 2025 m. kovo 27 d.  
protokolu Nr. 15P-28.**

564700 564800 564900 565000 565100 565200

**ŽEMĖLAPIO IŠTRAUKA IŠ PATVIRTINTO  
VI VMU "ŠEŠUOLIŲ-ŠIRVINTŲ" PMPV MEDŽIOKLĖS PLOTŲ RIBŲ PLANO**

**M 1:2 000**

**PATVIRTINTA:  
Širvintų rajono savivaldybės  
administracijos direktoriaus  
2025-0 - įsakymu Nr. 9-**

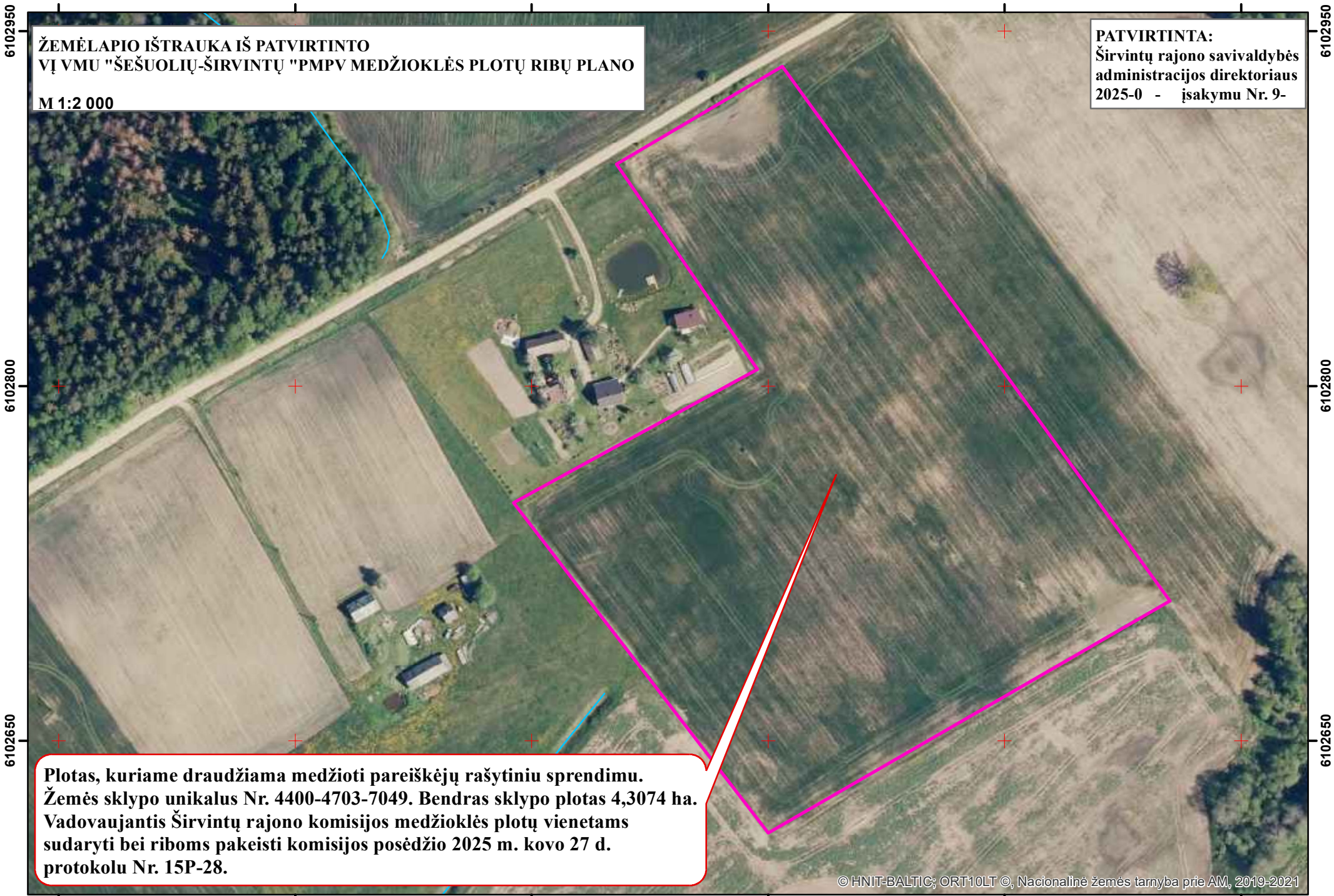

6102950

6102950

6102800

6102800

6102650

6102650

**Plotas, kuriame draudžiama medžioti pareiškėjų rašytiniu sprendimu.  
Žemės sklypo unikalus Nr. 4400-4703-7049. Bendras sklypo plotas 4,3074 ha.  
Vadovaujantis Širvintų rajono komisijos medžioklės plotų vienetams  
sudaryti bei riboms pakeisti komisijos posėdžio 2025 m. kovo 27 d.  
protokolu Nr. 15P-28.**

© HNIT-BALTIC; ORT10LT ©, Nacionalinė žemės tarnyba prie AM, 2019-2021

564700 564800 564900 565000 565100 565200  
**Mastelis 1:2 000**

**ŽEMĖLAPIO IŠTRAUKA IŠ PATVIRTINTO  
VĮ VMU "ŠEŠUOLIŲ-ŠIRVINTŲ" PMPV MEDŽIOKLĖS PLOTŲ RIBŲ PLANO**

**M 1:2 500**

**PATVIRTINTA:  
Širvintų rajono savivaldybės  
administracijos direktoriaus  
2025-0 - įsakymu Nr. 9-**

**Plotas, kuriame draudžiama medžioti pareiškėjų rašytiniu sprendimu.  
Žemės sklypo unikalus Nr. 8940-0004-0031. Bendras sklypo plotas 5,2500 ha.  
Vadovaujantis Širvintų rajono komisijos medžioklės plotų vienetams  
sudaryti bei riboms pakeisti komisijos posėdžio 2025 m. kovo 27 d.  
protokolu Nr. 15P-28.**

© HNT-BALTIC; ORT10LT ©, Nacionalinė žemės tarnyba prie AM, 2019-2021

**Mastelis 1:2 500**

**ŽEMĖLAPIO IŠTRAUKA IŠ PATVIRTINTO  
VĮ VMU "ŠEŠUOLIŲ-ŠIRVINTŲ" PMPV MEDŽIOKLĖS PLOTŲ RIBŲ PLANO**

**M 1:2 000**

**PATVIRTINTA:  
Širvintų rajono savivaldybės  
administracijos direktoriaus  
2025-0 - įsakymu Nr. 9-**

**Plotas, kuriame draudžiama medžioti pareiškėjų rašytiniu sprendimu.  
Žemės sklypo unikalus Nr. 4400-0245-5760. Bendras sklypo plotas 1,5991 ha.  
Vadovaujantis Širvintų rajono komisijos medžioklės plotų vienetams  
sudaryti bei riboms pakeisti komisijos posėdžio 2025 m. kovo 27 d.  
protokolu Nr. 15P-28.**

© HNT-BALTIC; ORT10LT ©, Nacionalinė žemės tarnyba prie AM, 2019-2021

**Mastelis 1:2 000**

ŽEMĖLAPIO IŠTRAUKA IŠ PATVIRTINTO  
VĮ VMU "ŠEŠUOLIŲ-ŠIRVINTŲ" PMPV MEDŽIOKLĖS PLOTŲ RIBŲ PLANO

M 1:2 500

PATVIRTINTA:  
Širvintų rajono savivaldybės  
administracijos direktoriaus  
2025-0 - įsakymu Nr. 9-

Plotas, kuriame draudžiama medžioti pareiškėjų rašytiniu sprendimu.  
Žemės sklypo unikalus Nr. 8940-0004-0032. Bendras sklypo plotas 6,0000 ha.  
Vadovaujantis Širvintų rajono komisijos medžioklės plotų vienetams  
sudaryti bei riboms pakeisti komisijos posėdžio 2025 m. kovo 27 d.  
protokolu Nr. 15P-28.

© HNIT-BALTIC; ORT10LT ©, Nacionalinė žemės tarnyba prie AM, 2019-2021

Mastelis 1:2 500

**ŽEMĖLAPIO IŠTRAUKA IŠ PATVIRTINTO  
VĮ VMU "ŠEŠUOLIŲ-ŠIRVINTŲ" PMPV MEDŽIOKLĖS PLOTŲ RIBŲ PLANO**

**M 1:2 500**

**PATVIRTINTA:**  
Širvintų rajono savivaldybės  
administracijos direktoriaus  
2025-0 - įsakymu Nr. 9-

**Plotas, kuriame draudžiama medžioti pareiškėjų rašytiniu sprendimu.  
Žemės sklypo unikalus Nr. 8940-0004-0055. Bendras sklypo plotas 7,6500 ha.  
Vadovaujantis Širvintų rajono komisijos medžioklės plotų vienetams  
sudaryti bei riboms pakeisti komisijos posėdžio 2025 m. kovo 27 d.  
protokolu Nr. 15P-28.**

566000 566100 566200 566300 566400 566500

**ŽEMĖLAPIO IŠTRAUKA IŠ PATVIRTINTO  
VĮ VMU "ŠEŠUOLIŲ-ŠIRVINTŲ" PMPV MEDŽIOKLĖS PLOTŲ RIBŲ PLANO**

**M 1:2 000**

**PATVIRTINTA:**  
Širvintų rajono savivaldybės  
administracijos direktoriaus  
2025-0 - įsakymu Nr. 9-

6103100

6103100

6102950

6102950

**Plotas, kuriame draudžiama medžioti pareiškėjų rašytiniu sprendimu.  
Žemės sklypo unikalus Nr. 8940-0005-0048. Bendras sklypo plotas 2,6500 ha.  
Vadovaujantis Širvintų rajono komisijos medžioklės plotų vienetams  
sudaryti bei riboms pakeisti komisijos posėdžio 2025 m. kovo 27 d.  
protokolu Nr. 15P-28.**

© HNT-BALTIC; ORT10LT ©, Nacionalinė žemės tarnyba prie AM, 2019-2021

566000 566100 566200 566300 566400 566500  
**Mastelis 1:2 000**

**ŽEMĖLAPIO IŠTRAUKA IŠ PATVIRTINTO  
VI VMU "ŠEŠUOLIŲ-ŠIRVINTŲ" PMPV MEDŽIOKLĖS PLOTŲ RIBŲ PLANO**

**M 1:2 500**

**PATVIRTINTA:**  
Širvintų rajono savivaldybės  
administracijos direktoriaus  
2025-0 - įsakymu Nr. 9-

**Plotas, kuriame draudžiama medžioti pareiškėjų rašytiniu sprendimu.  
Žemės sklypo unikalus Nr. 8950-0001-0025. Bendras sklypo plotas 7,3000 ha.  
Vadovaujantis Širvintų rajono komisijos medžioklės plotų vienetams  
sudaryti bei riboms pakeisti komisijos posėdžio 2025 m. kovo 27 d.  
protokolu Nr. 15P-28.**

© HNT-BALTIC; ORT10LT ©, Nacionalinė žemės tarnyba prie AM, 2019-2021

**Mastelis 1:2 500**

563400 563500 563600 563700 563800 563900

**ŽEMĖLAPIO IŠTRAUKA IŠ PATVIRTINTO  
VĮ VMU "ŠEŠUOLIŲ-ŠIRVINTŲ" PMPV MEDŽIOKLĖS PLOTŲ RIBŲ PLANO**

**M 1:2 000**

**PATVIRTINTA:  
Širvintų rajono savivaldybės  
administracijos direktoriaus  
2025-0 - įsakymu Nr. 9-**

6105200

6105200

6105050

6105050

6104900

6104900

**Plotas, kuriame draudžiama medžioti pareiškėjų rašytiniu sprendimu.  
Žemės sklypo unikalus Nr. 4400-1670-4650. Bendras sklypo plotas 2,1200 ha.  
Vadovaujantis Širvintų rajono komisijos medžioklės plotų vienetams  
sudaryti bei riboms pakeisti komisijos posėdžio 2025 m. kovo 27 d.  
protokolu Nr. 15P-28.**

© HNT-BALTIC; ORT10LT ©, Nacionalinė žemės tarnyba prie AM, 2019-2021

**Mastelis 1:2 000**

563400 563500 563600 563700 563800 563900 564000 564100

**ŽEMĖLAPIO IŠTRAUKA IŠ PATVIRTINTO  
VĮ VMU "ŠEŠUOLIŲ-ŠIRVINTŲ" PMPV MEDŽIOKLĖS PLOTŲ RIBŲ PLANO**

**M 1:3 000**

**PATVIRTINTA:**  
Širvintų rajono savivaldybės  
administracijos direktoriaus  
2025-0 - įsakymu Nr. 9-

6105050

6105050

6104900

6104900

6104750

6104750

**Plotas, kuriame draudžiama medžioti pareiškėjų rašytiniu sprendimu.  
Žemės sklypo unikalus Nr. 4400-2323-5347. Bendras sklypo plotas 9,2717 ha.  
Vadovaujantis Širvintų rajono komisijos medžioklės plotų vienetams  
sudaryti bei riboms pakeisti komisijos posėdžio 2025 m. kovo 27 d.  
protokolu Nr. 15P-28.**

© HNT-BALTIC; ORT10LT ©, Nacionalinė žemės tarnyba prie AM, 2019-2021

**Mastelis 1:3 000**

563400 563500 563600 563700 563800 563900 564000 564100

**DETALŪS METADUOMENYS**

<b>Dokumento sudarytojas (-ai)</b>	Širvintų rajono savivaldybės administracija
<b>Dokumento pavadinimas (antraštė)</b>	Dėl VI Valstybinės miškų urėdijos Šešuolių-Širvintų profesionalios medžioklės plotų vieneto patikslinimo
<b>Dokumento registracijos data ir numeris</b>	2025-04-01 Nr. 9-203
<b>Dokumento gavimo data ir dokumento gavimo registracijos numeris</b>	-
<b>Dokumento specifikacijos identifikavimo žymuo</b>	ADOC-V1.0
<b>Parašo paskirtis</b>	Pasirašymas
<b>Parašą sukūrusio asmens vardas, pavardė ir pareigos</b>	Dovilė Audėjūtė Administracijos direktoriaus pavaduotoja
<b>Parašo sukūrimo data ir laikas</b>	2025-04-01 11:47
<b>Parašo formatas</b>	Ilgalaikio galiojimo (XAdES-XL)
<b>Laiko žymoje nurodytas laikas</b>	2025-04-02 00:03
<b>Informacija apie sertifikavimo paslaugų teikėją</b>	RCSC IssuingCA
<b>Sertifikato galiojimo laikas</b>	2024-03-05 11:33 - 2026-03-05 11:33
<b>Parašo paskirtis</b>	Registravimas
<b>Parašą sukūrusio asmens vardas, pavardė ir pareigos</b>	Gabrielė Morozovaitė Specialistė (administratorė)
<b>Parašo sukūrimo data ir laikas</b>	2025-04-01 11:51
<b>Parašo formatas</b>	Ilgalaikio galiojimo (XAdES-XL)
<b>Laiko žymoje nurodytas laikas</b>	2025-04-01 11:52
<b>Informacija apie sertifikavimo paslaugų teikėją</b>	EID-SK 2016
<b>Sertifikato galiojimo laikas</b>	2023-09-30 14:31 - 2028-09-28 23:59
<b>Informacija apie būdus, naudotus metaduomenų vientisumui užtikrinti</b>	-
<b>Pagrindinio dokumento priedų skaičius</b>	15
<b>Pagrindinio dokumento pridedamų dokumentų skaičius</b>	0
<b>Pridedamo dokumento sudarytojas (-ai)</b>	-
<b>Pridedamo dokumento pavadinimas (antraštė)</b>	Medžioklės plotų kategorijos pagal tinkamumą medžiojamiesiems gyvūnams gyventi ir veistis (1).docx
<b>Pridedamo dokumento registracijos data ir numeris</b>	-
<b>Pridedamo dokumento sudarytojas (-ai)</b>	-
<b>Pridedamo dokumento pavadinimas (antraštė)</b>	440063402820.pdf
<b>Pridedamo dokumento registracijos data ir numeris</b>	-
<b>Pridedamo dokumento sudarytojas (-ai)</b>	-
<b>Pridedamo dokumento pavadinimas (antraštė)</b>	440023235458.pdf
<b>Pridedamo dokumento registracijos data ir numeris</b>	-
<b>Pridedamo dokumento sudarytojas (-ai)</b>	-
<b>Pridedamo dokumento pavadinimas (antraštė)</b>	440042682155.pdf
<b>Pridedamo dokumento registracijos data ir numeris</b>	-
<b>Pridedamo dokumento sudarytojas (-ai)</b>	-
<b>Pridedamo dokumento pavadinimas (antraštė)</b>	440042685303.pdf
<b>Pridedamo dokumento registracijos data ir numeris</b>	-
<b>Pridedamo dokumento sudarytojas (-ai)</b>	-
<b>Pridedamo dokumento pavadinimas (antraštė)</b>	440046751804.pdf
<b>Pridedamo dokumento registracijos data ir numeris</b>	-
<b>Pridedamo dokumento sudarytojas (-ai)</b>	-
<b>Pridedamo dokumento pavadinimas (antraštė)</b>	440047037049.pdf
<b>Pridedamo dokumento registracijos data ir numeris</b>	-

<b>Priedamo dokumento sudarytojas (-ai)</b>	-
<b>Priedamo dokumento pavadinimas (antraštė)</b>	894000040031.pdf
<b>Priedamo dokumento registracijos data ir numeris</b>	-
<b>Priedamo dokumento sudarytojas (-ai)</b>	-
<b>Priedamo dokumento pavadinimas (antraštė)</b>	440002455760.pdf
<b>Priedamo dokumento registracijos data ir numeris</b>	-
<b>Priedamo dokumento sudarytojas (-ai)</b>	-
<b>Priedamo dokumento pavadinimas (antraštė)</b>	894000040032.pdf
<b>Priedamo dokumento registracijos data ir numeris</b>	-
<b>Priedamo dokumento sudarytojas (-ai)</b>	-
<b>Priedamo dokumento pavadinimas (antraštė)</b>	894000040055.pdf
<b>Priedamo dokumento registracijos data ir numeris</b>	-
<b>Priedamo dokumento sudarytojas (-ai)</b>	-
<b>Priedamo dokumento pavadinimas (antraštė)</b>	894000050048.pdf
<b>Priedamo dokumento registracijos data ir numeris</b>	-
<b>Priedamo dokumento sudarytojas (-ai)</b>	-
<b>Priedamo dokumento pavadinimas (antraštė)</b>	895000010025.pdf
<b>Priedamo dokumento registracijos data ir numeris</b>	-
<b>Priedamo dokumento sudarytojas (-ai)</b>	-
<b>Priedamo dokumento pavadinimas (antraštė)</b>	440016704650.pdf
<b>Priedamo dokumento registracijos data ir numeris</b>	-
<b>Priedamo dokumento sudarytojas (-ai)</b>	-
<b>Priedamo dokumento pavadinimas (antraštė)</b>	440023235347.pdf
<b>Priedamo dokumento registracijos data ir numeris</b>	-
<b>Programinės įrangos, kuria naudojantis sudarytas elektroninis dokumentas, pavadinimas</b>	Elpako v.20250312.1
<b>Informacija apie elektroninio dokumento ir elektroninio (-ių) parašo (-ų) tikrinimą (tikrinimo data)</b>	Tikrinant dokumentą nenustatyta jokių klaidų (2025-04-03)
<b>Elektroninio dokumento nuorašo atspausdinimo data ir ją atspausdinęs darbuotojas</b>	2025-04-03 nuorašą suformavo Gabrielė Morozovaitė
<b>Paieškos nuoroda</b>	-
<b>Papildomi metaduomenys</b>	-