



**ŠIRVINTŲ RAJONO SAVIVALDYBĖS
ADMINISTRACIJOS DIREKTORIUS**

**ĮSAKYMAS
DĖL ŠIRVINTŲ RAJONO DRUŽŲ MEDŽIOTOJŲ KLUBO MEDŽIOKLĖS PLOTŲ
VIENETO PATIKSLINIMO**

2025 m. vasario d. Nr.
Širvintos

Vadovaudamasi Lietuvos Respublikos medžioklės įstatymo 8 straipsnio 10 dalimi, 13 straipsnio 2 dalimi ir atsižvelgdama į Medžioklės plotų vienetais sudaryti bei jų riboms pakeisti komisijos 2025 m. vasario 25 d. posėdžio protokolą Nr. 15P-10:

1. T v i r t i n u pridedamus:

1.1. patikslintą Širvintų rajono Družų medžiotojų klubo medžioklės plotų vieneto ploto bei medžioklės plotų kategorijos pagal tinkamumą medžiojamiesiems gyvūnams gyventi ir veistis eksplikaciją;

1.2. patikslintus Širvintų rajono Družų medžiotojų klubo medžioklės plotų vieneto planus su pažymėtomis teritorijomis, kuriose nuo 2025 m. kovo 1 d. medžioti draudžiama.

2. P a v e d u Medžioklės plotų vienetais sudaryti bei jų riboms pakeisti komisijai apie priimtą įsakymą informuoti Širvintų rajono Družų medžiotojų klubą, Aplinkos apsaugos departamentą prie Aplinkos ministerijos ir privačių žemės sklypų savininkus, pateikusius rašytinius sprendimus uždrausti medžioti jiems priklausančiuose žemės sklypuose.

Šis įsakymas gali būti skundžiamas Regionų administraciniam teismui arba Lietuvos administracinių ginčų komisijai per vieną mėnesį nuo pranešimo apie skundžiamą įsakymo priėmimą įteikimo dienos Lietuvos Respublikos administracinių bylų teisenos įstatymo nustatyta tvarka.

Administracijos direktorė

Ingrida Baltušytė

Parengė
Žemės ūkio ir turto valdymo skyriaus
vyriausiasis specialistas
Kęstutis Ciesiūnas

SUDERINTA:
Žemės ūkio ir turto valdymo
skyriaus vedėja
Jūratė Meškutavičienė

SUDERINTA:
Teisės, personalo ir civilinės metrikacijos skyriaus
vedėjo pavaduotoja
Vaida Šeipūnė

Teisės, personalo ir civilinės metrikacijos
skyriaus vyr. specialistė
Rima Nainienė

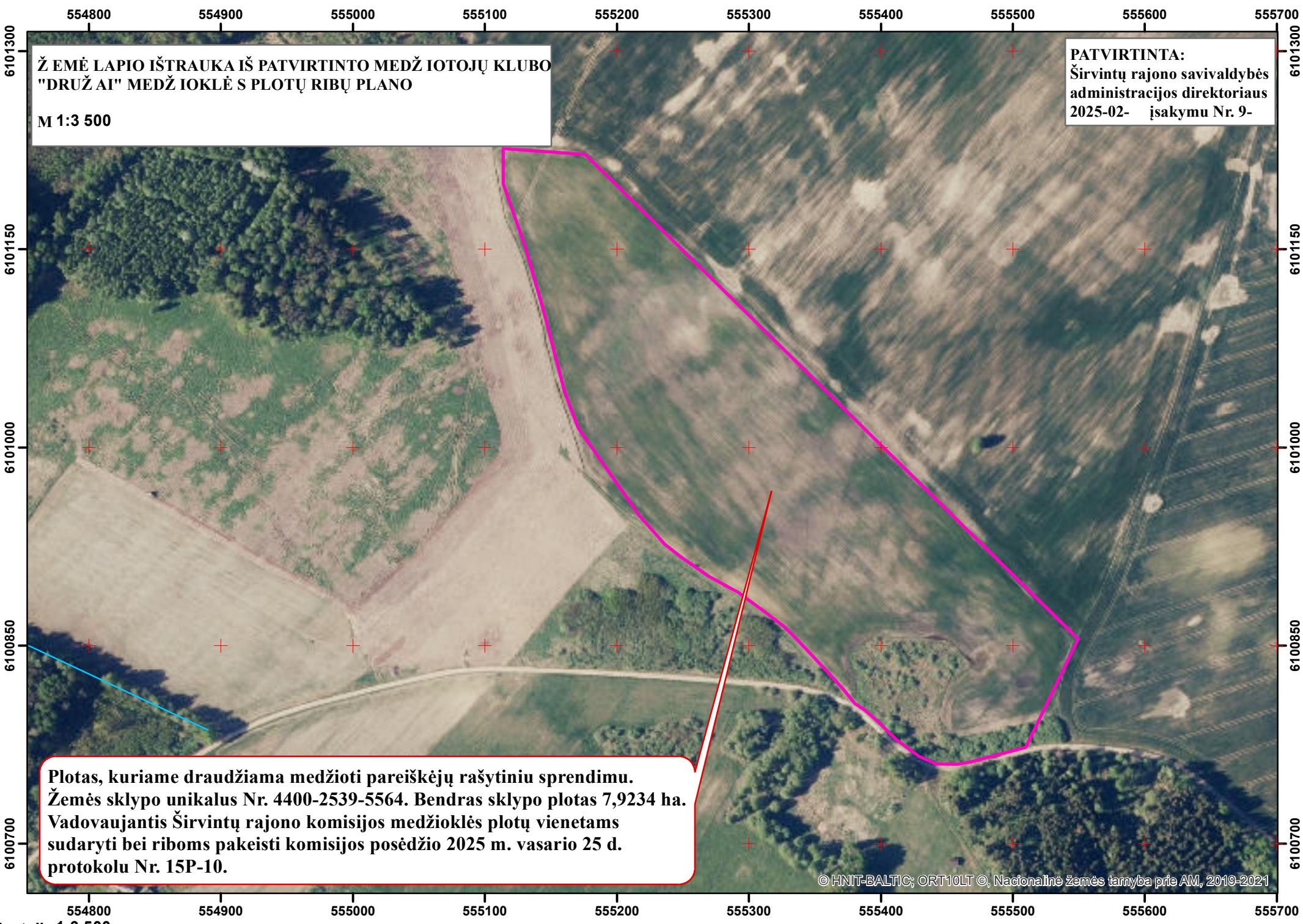

**ŽEMĖ LAPIO IŠTRAUKA IŠ PATVIRTINTO MEDŽIOTOJŲ KLUBO
"DRUŽAI" MEDŽIOKLĖS PLOTŲ RIBŲ PLANO**

M 1:3 500

PATVIRTINTA:
Širvintų rajono savivaldybės
administracijos direktoriaus
2025-02- išsakymu Nr. 9-

**Plotas, kuriame draudžiama medžioti pareiškėjų rašytiniu sprendimu.
Žemės sklypo unikalus Nr. 4400-2539-5564. Bendras sklypo plotas 7,9234 ha.
Vadovaujantis Širvintų rajono komisijos medžioklės plotų vienetams
sudaryti bei riboms pakeisti komisijos posėdžio 2025 m. vasario 25 d.
protokolu Nr. 15P-10.**

© HNT-BALTIC; ORT10LT ©, Nacionalinė žemės tarnyba prie AM, 2019-2021

Mastelis 1:3 500

551500

551600

551700

551800

551900

552000

ŽEMĖ LAPIO IŠTRAUKA IŠ PATVIRTINTO MEDŽIOTOJŲ KLUBO
"DRUŽAI" MEDŽIOKLĖS PLOTŲ RIBŲ PLANO

M 1:2 000

PATVIRTINTA:
Širvintų rajono savivaldybės
administracijos direktoriaus
2025-02- išsakymu Nr. 9-

6094850

6094850

6094700

6094700

Plotas, kuriame draudžiama medžioti pareiškėjų rašytiniu sprendimu.
Žemės sklypo unikalus Nr. 4400-2630-7831. Bendras sklypo plotas 0,5863 ha.
Vadovaujantis Širvintų rajono komisijos medžioklės plotų vienetams
sudaryti bei riboms pakeisti komisijos posėdžio 2025 m. vasario 25 d.
protokolu Nr. 15P-10.

© HNT-BALTIC; ORT10LT ©, Nacionalinė žemės tarnyba prie AM, 2019-2021

551500

551600

551700

551800

551900

552000

Mastelis 1:2 000

**ŽEMĖ LAPIO IŠTRAUKA IŠ PATVIRTINTO MEDŽIOTOJŲ KLUBO
"DRUŽAI" MEDŽIOKLĖS PLOTŲ RIBŲ PLANO**

M 1:4 000

PATVIRTINTA:
Širvintų rajono savivaldybės
administracijos direktoriaus
2025-02- išsakymu Nr. 9-

**Plotas, kuriame draudžiama medžioti pareiškėjų rašytiniu sprendimu.
Žemės sklypo unikalus Nr. 4400-2631-0970. Bendras sklypo plotas 10,1211 ha.
Vadovaujantis Širvintų rajono komisijos medžioklės plotų vienetams
sudaryti bei riboms pakeisti komisijos posėdžio 2025 m. vasario 25 d.
protokolu Nr. 15P-10.**

© HNT-BALTIC; ORT10LT ©, Nacionalinė žemės tarnyba prie AM, 2019-2021

Mastelis 1:4 000

**ŽEMĖ LAPIO IŠTRAUKA IŠ PATVIRTINTO MEDŽIOTOJŲ KLUBO
"DRUŽAI" MEDŽIOKLĖS PLOTŲ RIBŲ PLANO**

M 1:2 000

PATVIRTINTA:
Širvintų rajono savivaldybės
administracijos direktoriaus
2025-02- išsakymu Nr. 9-

**Plotas, kuriame draudžiama medžioti pareiškėjų rašytiniu sprendimu.
Žemės sklypo unikalus Nr. 4400-2632-2405. Bendras sklypo plotas 0,5402 ha.
Vadovaujantis Širvintų rajono komisijos medžioklės plotų vienetams
sudaryti bei riboms pakeisti komisijos posėdžio 2025 m. vasario 25 d.
protokolu Nr. 15P-10.**

© HNT-BALTIC; ORT10LT ©, Nacionalinė žemės tarnyba prie AM, 2019-2021

Mastelis 1:2 000

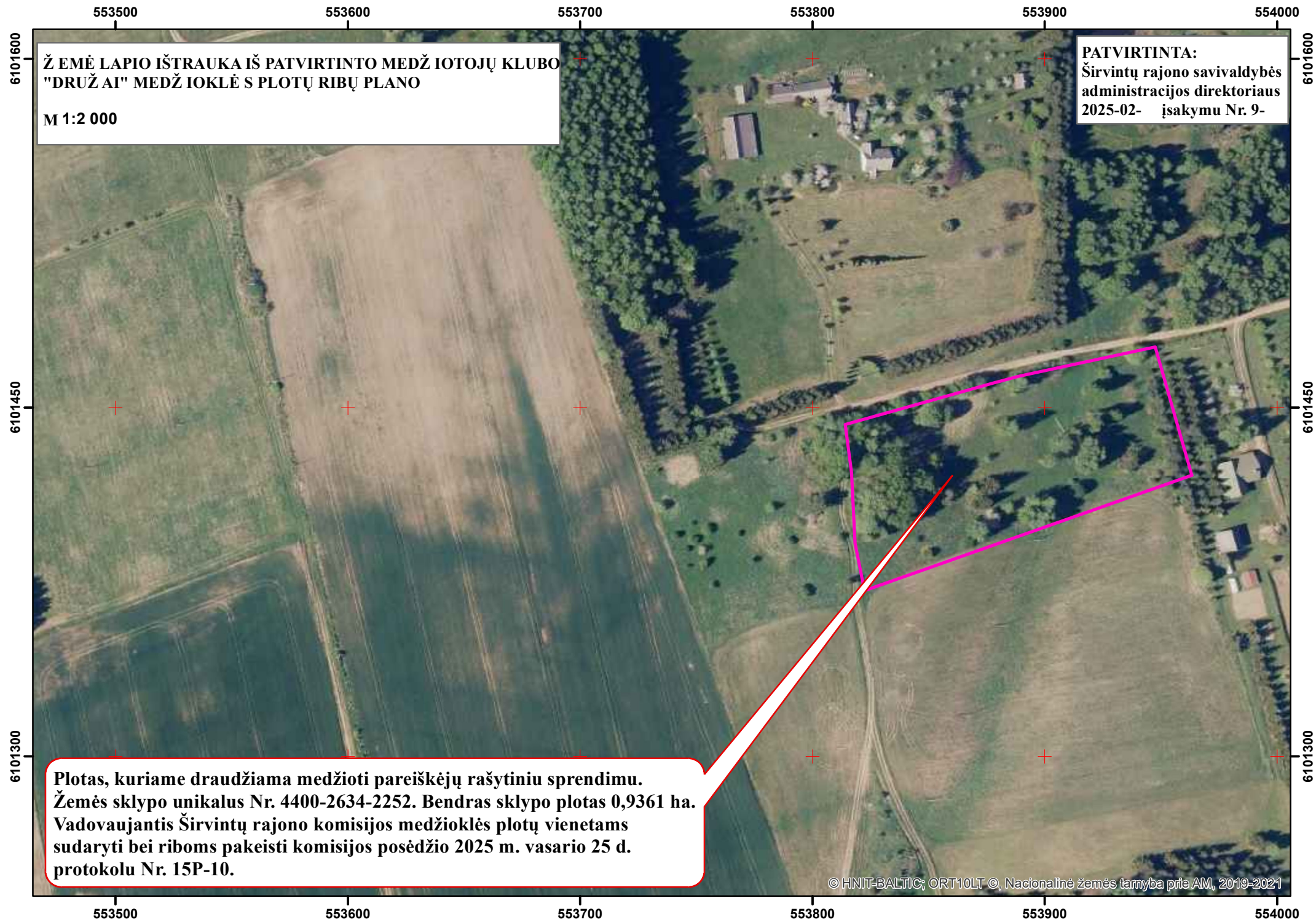

ŽEMĖ LAPIO IŠTRAUKA IŠ PATVIRTINTO MEDŽIOTOJŲ KLUBO
"DRUŽAI" MEDŽIOKLĖS PLOTŲ RIBŲ PLANO

M 1:2 000

PATVIRTINTA:
Širvintų rajono savivaldybės
administracijos direktoriaus
2025-02- išsakymu Nr. 9-

Plotas, kuriame draudžiama medžioti pareiškėjų rašytiniu sprendimu.
Žemės sklypo unikalus Nr. 4400-2634-2252. Bendras sklypo plotas 0,9361 ha.
Vadovaujantis Širvintų rajono komisijos medžioklės plotų vienetams
sudaryti bei riboms pakeisti komisijos posėdžio 2025 m. vasario 25 d.
protokolu Nr. 15P-10.

© HNT-BALTIC; ORT10LT ©, Nacionalinė žemės tarnyba prie AM, 2019-2021

Mastelis 1:2 000

PATVIRTINTA :
Širvintų rajono savivaldybės
administracijos direktoriaus
2025-02- įsakymu Nr.

**ŠIRVINTŲ RAJONO DRUŽŲ MEDŽIOTOJŲ KLUBO MEDŽIOKLĖS PLOTŲ VIENETO
PLOTŲ BEI MEDŽIOKLĖS PLOTŲ KATEGORIJOS PAGAL TINKAMUMĄ
MEDŽIOJAMIESIEMS GYVŪNAMS GYVENTI IR VEISTIS EKSPLIKACIJA
2025 METAI**

MEDŽIOKLĖS PLOTŲ KATEGORIJOS PAGAL TINKAMUMĄ MEDŽIOJAMIESIEMS GYVŪNAMS GYVENTI IR VEISTIS		Plotas, ha
Eil. Nr.	Charakteristika	
1.	Bendras medžioklės plotų vieneto plotas	6254,8929
2.	Teritorija, kurioje medžioklė draudžiama (užstatyta teritorija, kapinės, keliai, geležinkeliai, kitos inžinerinės komunikacijos, rezervatai, kariniai poligonai)	432,7298
3.	Medžioklės plotai Iš jų:	5822,1631
Kategorija	Miškai	1011,20
I	Lapuočių ir mišrūs lapuočių su spygliuočiais medynai (spygliuočių iki 50%)	624,70
II	Mišrūs spygliuočių su lapuočiais medynai (lapuočių nuo 25 iki 50 %)	127,80
III	Mišrūs spygliuočių su nedidele lapuočių priemaiša medynai (lapuočių nuo 11 iki 24%)	206,40
IV	Gryni pušynai su ne didesne kaip 10% kitų medžių rūšių priemaiša	52,30
V	Laukai	-
VI	Laukai (žemės ūkio naudmenos ir krūmynai kitoje Lietuvos Respublikos dalyje)	4695,7032
VII	Vandens telkiniai	135,2599

Žemės sklypų unikalūs Nr. 4400-2634-2252, 4400-2539-5564, 4400-2631-0970, 4400-2630-7831,
4400-2632-2405.

DETALŪS METADUOMENYS	
Dokumento sudarytojas (-ai)	Širvintų rajono savivaldybės administracija
Dokumento pavadinimas (antraštė)	Dėl Širvintų rajono Družų medžiotojų klubo medžioklės plotų vieneto patikslinimo
Dokumento registracijos data ir numeris	2025-02-28 Nr. 9-116
Dokumento gavimo data ir dokumento gavimo registracijos numeris	-
Dokumento specifikacijos identifikavimo žymuo	ADOC-V1.0
Parašo paskirtis	Pasirašymas
Parašą sukūrusio asmens vardas, pavardė ir pareigos	Ingrida Baltušytė Administracijos direktorė
Parašo sukūrimo data ir laikas	2025-02-28 10:46
Parašo formatas	Ilgalaikio galiojimo (XAdES-XL)
Laiko žymoje nurodytas laikas	2025-03-01 00:03
Informacija apie sertifikavimo paslaugų teikėją	RCSC IssuingCA
Sertifikato galiojimo laikas	2024-04-03 10:03 - 2026-04-03 10:03
Parašo paskirtis	Registravimas
Parašą sukūrusio asmens vardas, pavardė ir pareigos	Gabrielė Morozovaitė Specialistė (administratorė)
Parašo sukūrimo data ir laikas	2025-02-28 10:53
Parašo formatas	Ilgalaikio galiojimo (XAdES-XL)
Laiko žymoje nurodytas laikas	2025-02-28 10:53
Informacija apie sertifikavimo paslaugų teikėją	EID-SK 2016
Sertifikato galiojimo laikas	2023-09-30 14:31 - 2028-09-28 23:59
Informacija apie būdus, naudotus metaduomenų vientisumui užtikrinti	-
Pagrindinio dokumento priedų skaičius	6
Pagrindinio dokumento pridedamų dokumentų skaičius	0
Pridedamo dokumento sudarytojas (-ai)	-
Pridedamo dokumento pavadinimas (antraštė)	440025395564.pdf
Pridedamo dokumento registracijos data ir numeris	-
Pridedamo dokumento sudarytojas (-ai)	-
Pridedamo dokumento pavadinimas (antraštė)	440026307831.pdf
Pridedamo dokumento registracijos data ir numeris	-
Pridedamo dokumento sudarytojas (-ai)	-
Pridedamo dokumento pavadinimas (antraštė)	440026310970.pdf
Pridedamo dokumento registracijos data ir numeris	-
Pridedamo dokumento sudarytojas (-ai)	-
Pridedamo dokumento pavadinimas (antraštė)	440026322405.pdf
Pridedamo dokumento registracijos data ir numeris	-
Pridedamo dokumento sudarytojas (-ai)	-
Pridedamo dokumento pavadinimas (antraštė)	440026342252.pdf
Pridedamo dokumento registracijos data ir numeris	-
Pridedamo dokumento sudarytojas (-ai)	-
Pridedamo dokumento pavadinimas (antraštė)	Medžioklės plotų kategorijos pagal tinkamumą medžiojamiesiems gyvūnams gyventi ir veistis (1).docx
Pridedamo dokumento registracijos data ir numeris	-
Programinės įrangos, kuria naudojantis sudarytas elektroninis dokumentas, pavadinimas	Elpako v.20250226.1
Informacija apie elektroninio dokumento ir elektroninio (-ių) parašo (-ų) tikrinimą (tikrinimo data)	Tikrinant dokumentą nenustatyta jokių klaidų (2025-03-04)

Elektroninio dokumento nuorašo atspausdinimo data ir ją atspausdinęs darbuotojas	2025-03-04 nuorašą suformavo Gabrielė Morozovaitė
Paieškos nuoroda	-
Papildomi metaduomenys	-