

**ŠIRVINTŲ RAJONO SAVIVALDYBĖS TARYBA****SPRENDIMAS****DĖL VALSTYBINĖS ŽEMĖS SKLYPO, KADASTRO NR. 8955/0005:183 IR UNIKALUS NR. 4400-1814-7232, ESANČIO ŠIRVINTŲ M., KALNALAUKIO G. 41, DALIŲ NUSTATYMO IR DALIES ŽEMĖS SKLYPO PERDAVIMO NEATLYGINTINAI NAUDOTIS ŠIRVINTŲ SPORTO CENTRUI**

2024 m. gegužės d. Nr.

Širvintos

Vadovaudamasi Lietuvos Respublikos vietos savivaldos įstatymo 15 straipsnio 2 dalies 20 punktu, Lietuvos Respublikos žemės įstatymo 8 straipsnio 1 dalimi, 3 dalies 1 punktu, Valstybinės žemės perdavimo neatlygintinai naudotis taisyklių, patvirtintų Lietuvos Respublikos Vyriausybės 1995 m. lapkričio 13 d. nutarimu Nr. 1428 „Dėl Valstybinės žemės perdavimo neatlygintinai naudotis taisyklių patvirtinimo“, 2 ir 3 punktais, Lietuvos Respublikos Vyriausybės 1999 m. vasario 24 d. nutarimo Nr. 205 „Dėl Žemės įvertinimo tvarkos“ 5.8 papunkčiu, Statybos techninio reglamento STR 1.12.06:2002 „Statinio naudojimo paskirtis ir gyvavimo trukmė“, patvirtinto Lietuvos Respublikos aplinkos ministro 2002 m. spalio 30 d. įsakymu Nr. 565 „Dėl Statybos techninio reglamento STR 1.12.06:2002 „Statinio naudojimo paskirtis ir gyvavimo trukmė“ patvirtinimo“, priedo „Statinio gyvavimo trukmė priklausomai nuo statinio naudojimo paskirties ir statybos produktų, iš kurių jis pastatytas“ 65.3 papunkčiu, atsižvelgdama į Širvintų sporto centro 2024 m. gegužės 23 d. prašymą (paslaugos Žemėtvarkos planavimo dokumentų rengimo informacinėje sistemoje Nr. ZPAN-139274),

Širvintų rajono savivaldybės taryba n u s p r e n d ž i a:

1. Nustatyti 1,5000 ha kitos paskirties žemės sklype, kadastro Nr. 8955/0005:183 ir unikalus Nr. 4400-1814-7232, Širvintų m., Kalnalaukio g. 41, esantiems statiniams (patalpoms) eksploatuoti reikalingas žemės sklypo dalis, pagal UAB „Geovysa“ 2024 m. balandžio 24 d. parengtą žemės sklypo dalių, reikalingų savarankiškai funkcionuojančiam statiniui ar įrenginiui eksploatuoti, planą:

1.1. sporto paskirties pastatui, unikalus Nr. 4400-4538-4947, – 0,6468 ha, iš jo:

1.1.1. Širvintų sporto centrui patikėjimo teise perduotoms 4503,93 kv. m. patalpoms – 0,6084 ha;

1.1.2. UAB „Namai virtuvėje“ išnuomotoms 283,88 kv. m. patalpoms – 0,0384 ha;

1.2. Širvintų sporto centrui patikėjimo teise perduotai universalios dirbtinės dangos sporto aikštei, unikalus Nr. 4400-4428-7505, – 0,2472 ha;

1.3. Širvintų rajono savivaldybės valdomai automobilių aikštei, unikalus Nr. 4400-4538-5244, – 0,2405 ha;

1.4. Širvintų rajono savivaldybės patikėjimo teise valdoma žemės sklypo dalis – 0,3655 ha.

2. Perduoti neatlygintinai naudotis Širvintų sporto centrui, kodas 190374721, Širvintos, Kalnalaukio g. 41, 1,5000 ha kitos paskirties žemės sklypo, kadastro Nr. 8955/0005:183 ir unikalus Nr. 4400-1814-7232, esančio Širvintų m., Kalnalaukio g. 41, dalį, kurios plotas – 0,8556 ha, 47

(keturiasdešimt septyneriems) metams pagal valstybinės žemės panaudos sutarties projektą (pridedamas), kuris yra neatskiriama šio sprendimo dalis.

3. Nustatyti, kad 1,5000 ha valstybinės žemės sklypo, kadastro Nr. 8955/0005:183 ir unikalus Nr. 4400-1814-7232, esančio Širvintų m., Kalnalaukio g. 41, vidutinė rinkos vertė, apskaičiuota pagal žemės verčių zonų žemėlapius, patvirtintus Nacionalinės žemės tarnybos prie Aplinkos ministerijos direktoriaus 2023 m. gruodžio 21 d. įsakymu Nr. 1P-667-(1.3 E.) „Dėl masinio žemės vertinimo dokumentų patvirtinimo“, yra 69 900 Eur (šešiasdešimt devyni tūkstančiai devyni šimtai eurų), 0,8556 ha dalies – 39 871 Eur (trisdešimt devyni tūkstančiai aštuoni šimtai septyniasdešimt vienas euras).

Šis sprendimas gali būti skundžiamas Lietuvos Respublikos administracinių bylų teisenos įstatymo nustatyta tvarka.

Savivaldybės merė

Živilė Pinskiuvienė

## VALSTYBINĖS ŽEMĖS PANAUDOS SUTARTIS

2024 m. d. Nr.  
Širvintos

Vadovaudamiesi Širvintų rajono savivaldybės tarybos 2024 m. .... d. sprendimu Nr. .... (toliau – Sprendimas), mes, Širvintų rajono savivaldybė, kodas 111105217, Širvintos, Vilniaus g. 61, kurios vardu veikia Širvintų rajono savivaldybės ....., toliau vadinama panaudos davėju, ir Širvintų sporto centras, kodas 190374721, Širvintos, Kalnalaukio g. 41, atstovaujamas ....., veikiančios pagal ....., toliau vadinama panaudos gavėju, (toliau kartu vadinama Šalimis), sudarėme šią sutartį:

1. Panaudos davėjas perduoda neatlygintinai naudotis, o panaudos gavėjas priima 1,5000 ha ploto žemės sklypo 0,8556 ha ploto dalį, kadastro Nr. 8955/0005:183 ir unikalus Nr. 4400-1814-7232, esančio Širvintų m., Kalnalaukio g. 41, pagrindinė žemės sklypo naudojimo paskirtis – kita, žemės sklypo naudojimo būdas – visuomeninės paskirties teritorijos (toliau – žemės sklypas).

2. Perduodamas žemės sklypas reikalingas savarankiškosioms savivaldybės funkcijoms atlikti – kūno kultūrai ir sportui plėtoti, gyventojų poilsiui organizuoti (Lietuvos Respublikos vietos savivaldos įstatymo 6 straipsnio 29 punktas).

3. Žemės sklypas perduodamas neatlygintinai naudotis 47 (keturiasdešimt septyneriems) metams, skaičiuojant nuo šios sutarties sudarymo dienos, bet ne ilgesniam laikotarpiui, nei reikia Savivaldybės funkcijoms atlikti.

4. Perduodamame neatlygintinai naudotis žemės sklype esančių žemės savininkui ar kitiems asmenims nuosavybės teise priklausančių statinių ir įrenginių naudojimosi sąlygos, naujų pastatų, statinių statybos, kelių tiesimo, vandens telkinių įrengimo ir kitos sąlygos, taip pat pastatų ir (ar) įrenginių naudojimo sąlygos pasibaigus žemės sklypo panaudos terminui: žemės sklype tiesti susisiektimo komunikacijas, inžinerinius tinklus, statyti naujus statinius ar įrenginius ir (ar) rekonstruoti esamus statinius ar įrenginius, galima tik tuo atveju, jeigu tokia statyba ar rekonstrukcija galima pagal galiojančius teritorijų planavimo dokumentų sprendinius, neprieštarauja nustatytam teritorijos tvarkymo ir naudojimo režimui ir atitinka žemės sklypo pagrindinę žemės naudojimo paskirtį ir būdą.

5. Disponavimo iš žemės sklypo gautomis pajamomis ir jame išauginta produkcija sąlygos – nėra.

6. Žemės naudojimo apribojimai, servitutai: nėra.

7. Trečiųjų asmenų teisės į perduodamą neatlygintinai naudotis žemės sklypą – panaudos gavėjas perduodamo neatlygintinai naudotis žemės sklypo negali perduoti naudotis tretiesiems asmenims.

8. Žemės sklypo vertė – 69 900 Eur (šešiasdešimt devyni tūkstančiai devyni šimtai eurų), 0,8556 ha dalies – 39 871 Eur (trisdešimt devyni tūkstančiai aštuoni šimtai septyniasdešimt vienas euras).

9. Kiti su neatlygintinai perduodamo žemės sklypo naudojimu ir grąžinimu, pasibaigus panaudos sutarčiai, susiję panaudos davėjo ir panaudos gavėjo įsipareigojimai:

9.1. jeigu žemės sklype esantys statiniai ar jų dalis ar (ir) patikėjimo ar kitos teisės į juos yra perleidžiami tretiesiems asmenims, su statinių ar jų dalių naudotojais dėl teisės naudoti valstybinę žemę sprendžiama teisės aktų nustatyta tvarka;

9.2. pasibaigus arba nutraukus panaudos sutartį, panaudos gavėjas savo lėšomis išregistruoja valstybinės žemės panaudos sutartį iš Nekilnojamojo turto registro.

10. Panaudos gavėjo išlaidų žemės ūkio paskirties žemei pagerinti atlyginimas – nėra.

11. Panaudos davėjui priklausantys melioracijos įrenginiai, keliai, tiltai, kiti inžineriniai įrenginiai remontuojami panaudos gavėjo lėšomis.

12. Šalys įsipareigoja laikytis žemės sklypui pagal Lietuvos Respublikos specialiųjų žemės naudojimo sąlygų įstatymą nustatytų specialiųjų žemės naudojimo sąlygų, kurios įregistruotos Nekilnojamojo turto registre.

13. Šalys už žemės panaudos sutarties pažeidimus atsako Lietuvos Respublikos civilinio kodekso nustatyta tvarka.

14. Sutartis panaudos davėjo reikalavimu nutraukiama prieš terminą, jeigu panaudos gavėjas naudojami žemės sklypu ne pagal sutartyje nurodytas sąlygas, perduoda žemės sklypą naudotis trečiajam asmeniui, nebeatlieka funkcijų, kurioms buvo perduotas neatlygintinai naudotis valstybinės žemės sklypas, jeigu pagal parengtą naują arba pakeistą ir nustatyta tvarka patvirtintą teritorijų planavimo dokumentą ar žemės valdos projektą šis žemės sklypas paimamas visuomenės poreikiams, taip pat jeigu parduodami valstybei ar savivaldybei nuosavybės teise priklausantys statiniai pagal disponavimą valstybės ir savivaldybės turto reglamentuojančius teisės aktus, jeigu panaudos gavėjas savo lėšomis per 3 mėnesius nuo sutarties sudarymo dienos neįregistravo sutarties Nekilnojamojo turto registre arba panaudos davėjo reikalavimu nepašalino sutarties sąlygų pažeidimo. Sutartis gali būti nutraukiama ir kitais Lietuvos Respublikos civilinio kodekso, kitų Lietuvos Respublikos įstatymų nustatytais atvejais.

15. Panaudos gavėjas turi teisę nutraukti panaudos sutartį, apie tai išpėjęs kitą šalį ne vėliau kaip prieš vieną mėnesį.

16. Sutarties pakeitimai ir papildymai galioja, jeigu jie sudaryti raštu ir nustatyta tvarka pasirašyti abiejų šalių.

17. Prie šios sutarties pridedamas perduodamo neatlygintinai naudotis žemės sklypo planas M 1: 1000 ir žemės sklypo dalių, reikalingų savarankiškai funkcionuojančiam statiniui ar įrenginiui eksploatuoti, planas M 1: 1000, kaip neatskiriamos sudedamosios šios sutarties dalys.

18. Panaudos sutartį panaudos gavėjas savo lėšomis per 3 mėnesius nuo sutarties sudarymo dienos įregistruoja Nekilnojamojo turto registre.

19. Ginčai dėl šios sutarties sprendžiami Lietuvos Respublikos įstatymų nustatyta tvarka.

20. Ši sutartis įsigalioja nuo jos pasirašymo momento.

21. Sutartis sudaryta trimis egzemplioriais, kurių vienas paliekamas panaudos davėjui, kiti du perduodami panaudos gavėjui. Kai sutartis sudaroma elektroniniu būdu, Šalių atstovai sutartį pasirašo kvalifikuotais elektroniniais parašais. Pasirašomas 1 (vienas) sutarties egzempliorius, juo Šalys pasidalina elektroninėmis priemonėmis.

Panaudos davėjas

A.V.

\_\_\_\_\_  
(Parašas)

(vardas ir pavardė)

Panaudos gavėjas

A. V.

\_\_\_\_\_  
(Parašas)

(vardas ir pavardė)



# ŽEMĖS SKLYPO DALIŲ, REIKALINGŲ SAVARANKIŠKAI FUNKCIONUOJANČIAM STATINIUI IR ĮRENGINIUI EKSPLOATUOTI PLANAS M 1:1000

ŽEMĖS SKLYPO PLOTAS 15000 m<sup>2</sup>

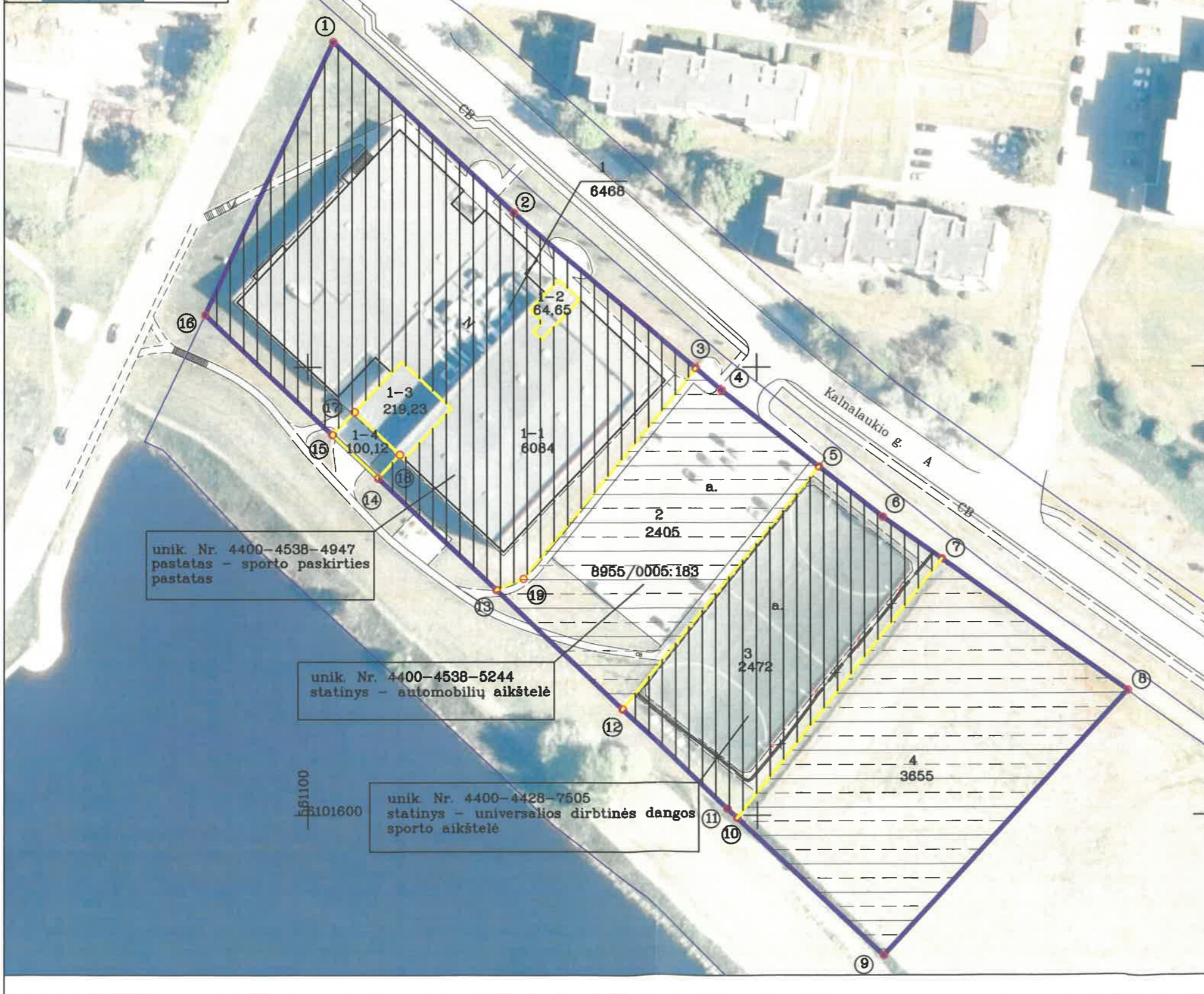
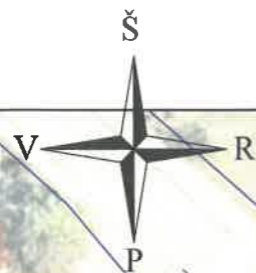

Kadastras:	vietovė	Širvintų m.	blokas	sklypas
Žemės sklypo kadastro Nr.		8 9 5 5 0 0 0 5 0 1 8 3		
Gatvė, namo Nr.	Kalnalaukio g. 41			
Kaimas (miestelis)				
Seniūnija				
Miestas (rajonas)	Širvintų m.			
Apskritis	Vilniaus			

Naudojamas plotas							
Privati				Valstybinė			
atskirai		bendrai		atskirai		bendrai	
ind.	m <sup>2</sup>	ind.	m <sup>2</sup>	ind.	m <sup>2</sup>	ind.	m <sup>2</sup>
				1-1, 3	8556		
				2, 4	6060		
				1-2, 1-3, 1-4	384		

ŽEMĖS SAVININKAS (NAUDOTOJAS) *Savivaldybės vicemere, pavaldus daktarė savivaldybės meryga*  
 ŠIRVINTŲ RAJONO SAVIVALDYBĖ 2, *daktarė Verskeičaitė Gylys*  
 ŠIRVINTŲ SPORTO CENTRAS 1-1, 3 *Širvintų sporto centro direktorė Alina Lapolskienė*  
 UAB "NAMAI VIRTUVEJE" 1-2, 1-3, 1-4 *Direktorė Reginija Jankauskaitė*

KOORDINAČIŲ ŽINIARAŠTIS

TAŠKO NR.	X	Y
1	6101772.24	561105.87
2	6101734.34	561145.85
3	6101699.83	561186.39
4	6101694.85	561192.24
5	6101677.84	561213.75
6	6101666.60	561227.98
7	6101657.27	561241.03
8	6101627.83	561282.27
9	6101568.74	561227.94
10	6101599.47	561195.52
11	6101601.53	561193.35
12	6101623.72	561169.95
13	6101650.33	561141.88
14	6101675.23	561115.61
15	6101684.97	561105.34
16	6101711.69	561077.16
17	6101690.06	561110.31
18	6101680.51	561120.44
19	6101652.81	561147.96

Pastaba:  
 - naudojimosi dalių linija  
 - žemės sklypo riba  
 1-2, 1-3 dalių plotas nustatytas pagal patalpų nuomos sutartyse nustatytus plotus  
 Pastatui, unik. Nr. 4400-4538-4947, eksploatuoti priskirta žemės sklypo dalis pažymėta ind. 1, plotas 0,6468 ha, statiniui, unik. Nr. 4400-4538-5244, aikštei eksploatuoti priskirta žemės sklypo dalis pažymėta ind. 2, plotas 0,2405 ha, statiniui, unik. Nr. 4400-4428-7505, aikštei eksploatuoti priskirta žemės sklypo dalis pažymėta ind. 3, plotas 0,2472 ha

NAUDOJIMO IR DISPONAVIMO SCHEMA PARENGTA PAGAL KADASTRO ŽEMĖLAPYJE ĮBRĖŽTAS SKLYPŲ RIBAS. MATAVIMO SISTEMA - LKS94

UAB "GeoVySa"

MATININKO KVALIFIKACIJOS PAŽYMĖJIMO NR. 2M-M-1195, 2010-08-16

Pareigos	Parašas	Vardas, pavardė	Data
Inžinierė	<i>Sandra Vensloviene</i>	Sandra Vensloviene	2024-04-24





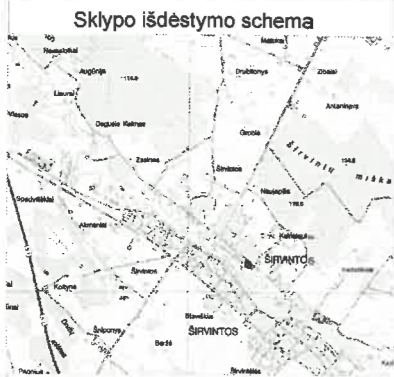

# ŽEMĖS SKLYPO PLANAS M1:1000

## Sklypo plotas 15000m<sup>2</sup>

Kadastras: Vietovė: Širvintų m. k.v. blokas sklypas  
 Žemės sklypo kadastro Nr. 8 9 5 5 0 0 0 5 1 2 3

Gatvė, namo Nr. Kalnalaukio g. Nr. 41  
 Kaimas (miestelis) Seniūnija  
 Miestas (rajonas) Širvintų m.  
 Apskritis Vilniaus apskr.

Gretimybė	Gretimo žemės sklypo kadastro Nr.	Pastabos
1 - - 5		Kalnalaukio g-vė
5 - - 7		Širvintų r. savivaldybė, Kalnalaukio 43
7 - 1		Totorių g-vė

Asmens (įmonės) kodas	Sklypo plotas m <sup>2</sup>	Žemės ūkio paskirtis m <sup>2</sup>	Miškai m <sup>2</sup>	Užstatyta teritorija m <sup>2</sup>	Keliai m <sup>2</sup>	Vandenys m <sup>2</sup>	Kita žemė m <sup>2</sup>
188672123	15000	6011	-	1398	-	-	7591

Naudojimo Tipas Asmens (įmonės) kodas	Naudojamas plotas			
	Privati		Valstybinė	
	Atskirai ind.	Bendrai m <sup>2</sup>	Atskirai ind.	Bendrai m <sup>2</sup>

Su paženklinomis vietoje žemės sklypo ribomis, aprašytomis 2008 m. 11 mėn. 21 d. žemės sklypo paženklinimo-parodymo akte ir su nustatytu plotu sutinku:  
 Žemės savininkas (naudotojas):

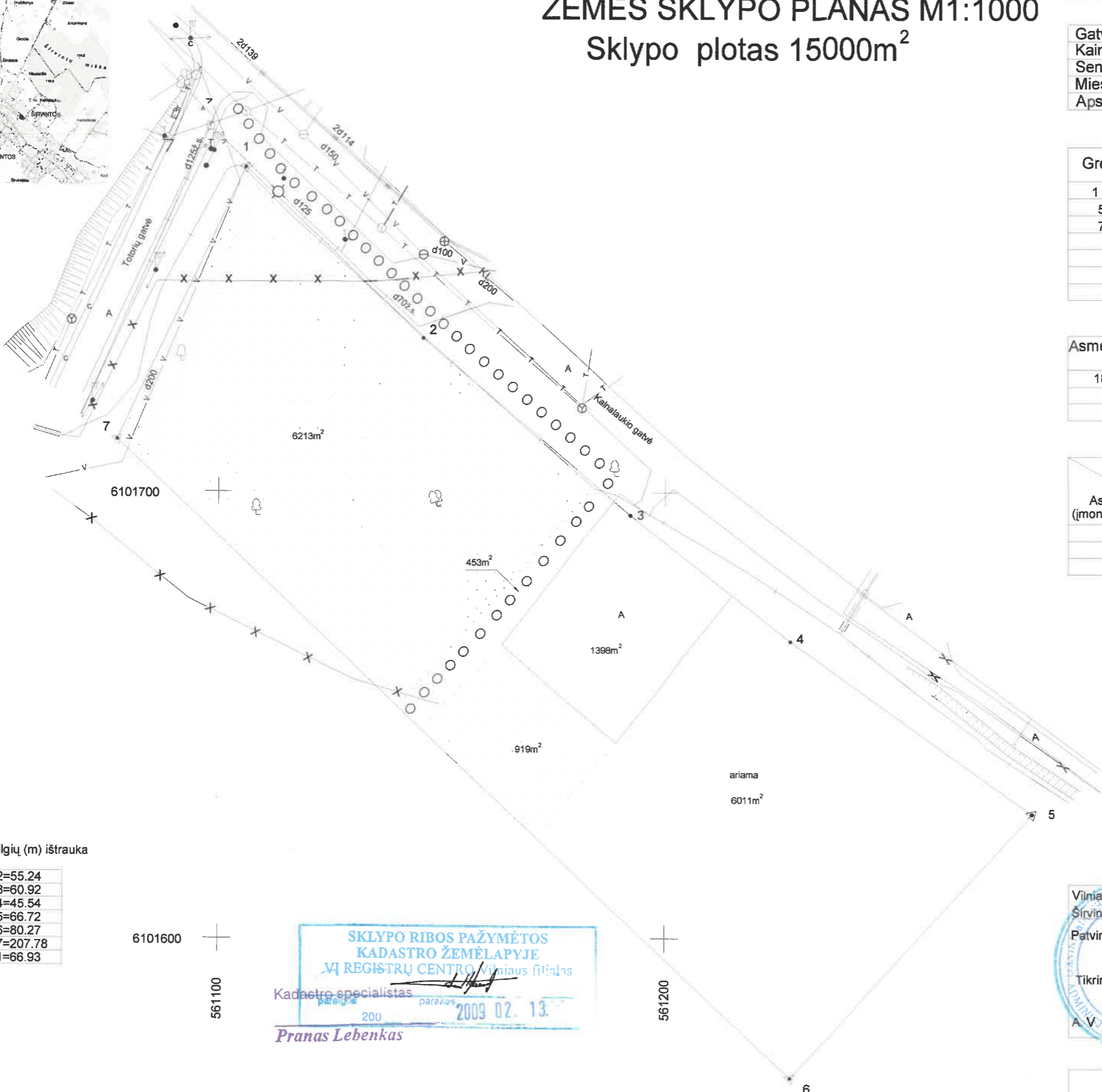

Linijų ilgių (m) ištrauka

1-2=55.24
2-3=60.92
3-4=45.54
4-5=66.72
5-6=80.27
6-7=207.78
7-1=66.93

**SKLYPO RIBOS PAŽYMĖTOS  
 KADASTRO ŽEMĖLAPYJE  
 VI REGISTRŲ CENTRO Vilniaus filialas**  
 Kadastrinis specialistas *Pranas Lebenkas*  
 2009 02. 13.

Širvintų r. savivaldybė  
 (parašas) (data)

Vilniaus apskrities viršininko administracijos žemės tvarkymo departamento  
 Širvintų rajono žemėtvarkos skyrius  
 Patvirtino: vedėjas *A. Vosylius* 2008-12-01  
 (parašas) (v.pavardė) (data)  
 Tikrino: vyr. specialistas *H. Švedas*  
 (parašas) (v.pavardė) (data)

### Žemės naudmenų eksplikacija (m<sup>2</sup>)

Žemės ūkio naudmenos				Miškai	Keliai	Užstatyta teritorija	Vandenys	Kita žemė				Nusausinta žemė
Iš viso	ariama	sodai	pievos					želdiniai	pelkės	pažeista	nenaud.	
6011	6011	-	-	-	-	1398	-	459	-	-	7132	-

### GINTARĖS ŠTURIENĖS PERSONALINĖ ĮMONĖ

Licenzijos Nr. 334G-525, išduota 2005 08 17

pareigos parašas V. pavardė data  
 Inž. geodezininkė *G. Šturienė* 2008 11 10  
 Inžinierė *B. Kiškiūnienė* 2008 11 10  
 A. V.

ŽEMĖS SKLYPO PLANAS M 1:1000  
Sklypo plotas 15000 m<sup>2</sup>

Žemės sklypo kadastro Nr. 8 9 5 5 0 0 0 5

KOORDINAČIŲ ŽINIARAŠTIS

1994 m koordinacijų sistema							
Taško Nr.	Kodas	X	Y	Taško Nr.	Kodas	X	Y
1	R	6101772.24	561105.67				
2	R	6101734.34	561145.85				
3	R	6101694.85	561192.24				
4	R	6101666.60	561227.96				
5	R	6101627.83	561282.27				
6	R	6101568.73	561227.94				
7	R	6101711.69	561077.16				

SKLYPO CENTRO KOORDINATĖS		
Koordinacijų sistema	Koordinatės X/Y	Planšeto nomenklatūra
Sistema, kurioje vykdyti matavimai		
1994 m Koordinacijų sistema	X-6101677 Y-561165	72/40-063
Žiniaraštį sudarė :	B. Kiškiūnienė	..... Parasas
		2008 11 10 Data

DUOMENYS APIE ŽEMĖS NAUDOJIMO APRIBOJIMUS

Eil. Nr.	Kodas	Apribojimo Sk. Nr.	Apribojimai	Žemės plotas, ha
1	29	XXIX	Vandens telkinių apsaugos juostos ir zonos	1.5000
2	49	XLIX	Vandentiekio, lietaus ir fekalinės kanalizacijos tinklų ir įrenginių apsaugos zonos	0.0443
3	6	VI	Elektros linijų apsaugos zonos	0.0247
4	9	IX	Dujotiekių apsaugos zonos	0.0168
5	27	XXVII	Saugotini medžių ir krūmų želdiniai, augantys ne miško žemėje	0.0459
6				
7				
8				
9				
10				
11				
12				
13				
14				

SERVITUTAS

Eil. Nr.	Kodas	Servituto rūšis	Žemės plotas, ha
1			
2			
3			
4			

Ištrauka iš Lietuva Respublikos Administracinių teisių pažeidimų kodekso:

...  
**47 straipsnis.** Pastovių žemėnaudos riboženklų sunaikinimas arba gadinimas – užtraukia baudą nuo vieno šimto iki

penkių šimtų litų

**48 straipsnis.** Geodezinio pagrindo punktų bei markšeiderystės ženklų sunaikinimas arba gadinimas – užtraukia

baudą nuo vieno šimto iki vieno tūkstančio litų.

DETALŪS METADUOMENYS	
Dokumento sudarytojas (-ai)	Širvintų rajono savivaldybės administracija
Dokumento pavadinimas (antraštė)	Dėl valstybinės žemės sklypo, kadastro Nr. 8955/0005:183 ir unikalus Nr. 4400-1814-7232, esančio Širvintų m., Kalnalaukio g. 41, dalių nustatymo ir dalies žemės sklypo perdavimo neatlygintinai naudotis Širvintų sporto centrui
Dokumento registracijos data ir numeris	2024-05-30 Nr. 1-91
Dokumento gavimo data ir dokumento gavimo registracijos numeris	-
Dokumento specifikacijos identifikavimo žymuo	ADOC-V1.0
Parašo paskirtis	Pasirašymas
Parašą sukūrusio asmens vardas, pavardė ir pareigos	Živilė Pinskiuvienė Merė
Parašo sukūrimo data ir laikas	2024-05-30 16:56
Parašo formatas	Einamojo galiojimo (XAdES-EPES)
Laiko žymoje nurodytas laikas	
Informacija apie sertifikavimo paslaugų teikėją	EID-SK 2016
Sertifikato galiojimo laikas	2023-04-15 12:57 - 2028-04-13 23:59
Parašo paskirtis	Registravimas
Parašą sukūrusio asmens vardas, pavardė ir pareigos	Jolanta Lipeikienė Specialistė
Parašo sukūrimo data ir laikas	2024-05-30 17:02
Parašo formatas	Einamojo galiojimo (XAdES-EPES)
Laiko žymoje nurodytas laikas	
Informacija apie sertifikavimo paslaugų teikėją	EID-SK 2016
Sertifikato galiojimo laikas	2023-12-06 11:23 - 2028-12-04 23:59
Informacija apie būdus, naudotus metaduomenų vientisumui užtikrinti	-
Pagrindinio dokumento priedų skaičius	2
Pagrindinio dokumento priedamų dokumentų skaičius	0
Priedamo dokumento sudarytojas (-ai)	-
Priedamo dokumento pavadinimas (antraštė)	Žemės sklypo dalių planas (ŠSC).pdf
Priedamo dokumento registracijos data ir numeris	-
Priedamo dokumento sudarytojas (-ai)	-
Priedamo dokumento pavadinimas (antraštė)	Žemės sklypo planas (ŠSC).pdf
Priedamo dokumento registracijos data ir numeris	-
Programinės įrangos, kuria naudojantis sudarytas elektroninis dokumentas, pavadinimas	Elpako v.20240523.1
Informacija apie elektroninio dokumento ir elektroninio (-ių) parašo (-ų) tikrinimą (tikrinimo data)	Tikrinant dokumentą nenustatyta jokių klaidų (2024-06-03)
Elektroninio dokumento nuorašo atspausdinimo data ir ją atspausdinęs darbuotojas	2024-06-03 nuorašą suformavo Gabrielė Morozovaitė
Paieškos nuoroda	-
Papildomi metaduomenys	-