

Objektas: Topografinė nuotrauka. Kriaunaitiškių g. 2A, Kabalda, Širvintų sen., Širvintų r. sav.					
Užsakovas: UAB "Valtraksa"					
Pareigos	V. Pavardė?	Data	Topografinė nuotrauka		
Direktorius	Ž. Daugirdas 1GKV-493	2019 02	Mastelis	1:500	
Matininkas	A. Liepinienė 1GKV-491	2019 02	Lapas/lapų skaičius	1/1	
			Užsakymas	6-T-2019	
UAB "VILNIAUS GEODEZIJA", Vilkių g. 8, LT-03151 Vilnius. +370 618 80921, info@vilniausgeodezija.lt					

Stambaus mastelio topografinių planų derinimo su inžineriniais tinklais eksploatuojančiomis organizacijomis viešojoje elektroninėje paslaugoje (TOPD) topografinio plano teritorijai suteiktas unikalus numeris ir data. Derinančios organizacijos: Širvintų rajono savivaldybės administracija. Žemės ūkio ir turto valdymo skyrius Širvintų rajono savivaldybės administracija. Architektūros ir kraštovarkos planavimo skyrius AB "Energijos skirstymo operatorius" Telia Lietuva, AB Širvintų vandenys, UAB Širvintų šiluma, UAB	Data	Suteiktas unikalus Nr.
	2019 02 25	89:19:50

Pastato Nr. 1 kampų esami ir projektuojami aukščiai

Nr.	Esamas	Projektuojamas
1	123.86	123.90
2	123.89	123.90
3	123.82	123.90
4	123.90	123.90

+0.00 = 124.60

Pastato Nr. 1 kampų koordinatės

Nr.	X	Y
1	6099696.02	562913.14
2	6099689.97	562919.93
3	6099681.68	562912.55
4	6099687.73	562905.76

Sutariniai ženklai

	Sklypo riba
	Kaimyninių sklypų ribos
	Projektuojamas vienbutis gyvenamasis namas
	Įvažiavimas į sklypą
	Įėjimas į projektuojamą pastatą
	Proj. pastato kampų ašių susikirtimo nr.
	Stogo kontūras
	Kelių apsaugos zonos
	Žolė
	Žvyras
	Trinkelės

Techniniai-ekonominiai rodikliai

Sklypo plotas:	1122 m ²
Projektuojamo pastato Nr. 1 užstatymo plotas:	143.0 m ²
Užstatymo tankumas:	12.7 %
Užstatymo intensyvumas:	0.1
Projektuojamo pastato Nr. 1 bendras plotas	110.86 m ²
Projektuojamo pastato Nr. 1 naudingas plotas:	85.38 m ²
Projektuojamo pastato Nr. 1 tūris	638.75 m ³
Projektuojamo pastato Nr. 1 aukštų skaičius	1a.
Automobilių stovėjimo vietų skaičius	2vnt.

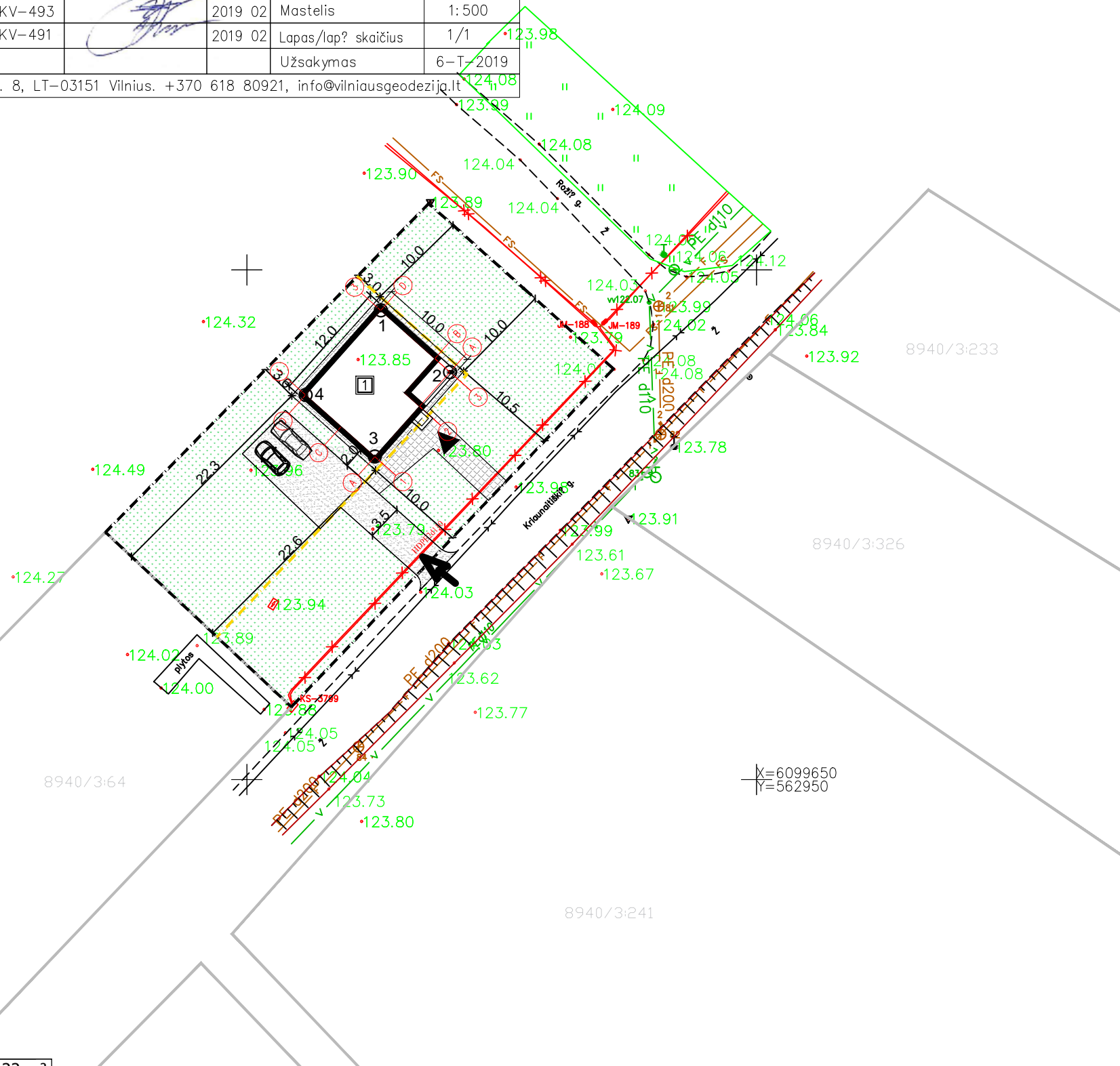

Atestato Nr.	UAB "Valtraksa" Projektavimo biuras Kalvarijų g. 125-813, 08221 Vilnius, Lietuva			Vienbutis gyvenamasis namas. Širvintų r. sav., Širvintų sen., Kabaldos k., Kriaunaitiškių g. 2A. Statybos projektas		
A1353	PV	Raimundas Kūkarskas	2019	Sklypo sutvarkymo planas. M 1:500		
	Arch.	Monika Ubartaitė	2019			
Etapas	UŽSAKOVAS:			DALIS LAPAS LAPŲ		
PP	S T			VAL-TP-2019-001		
				S	1	1

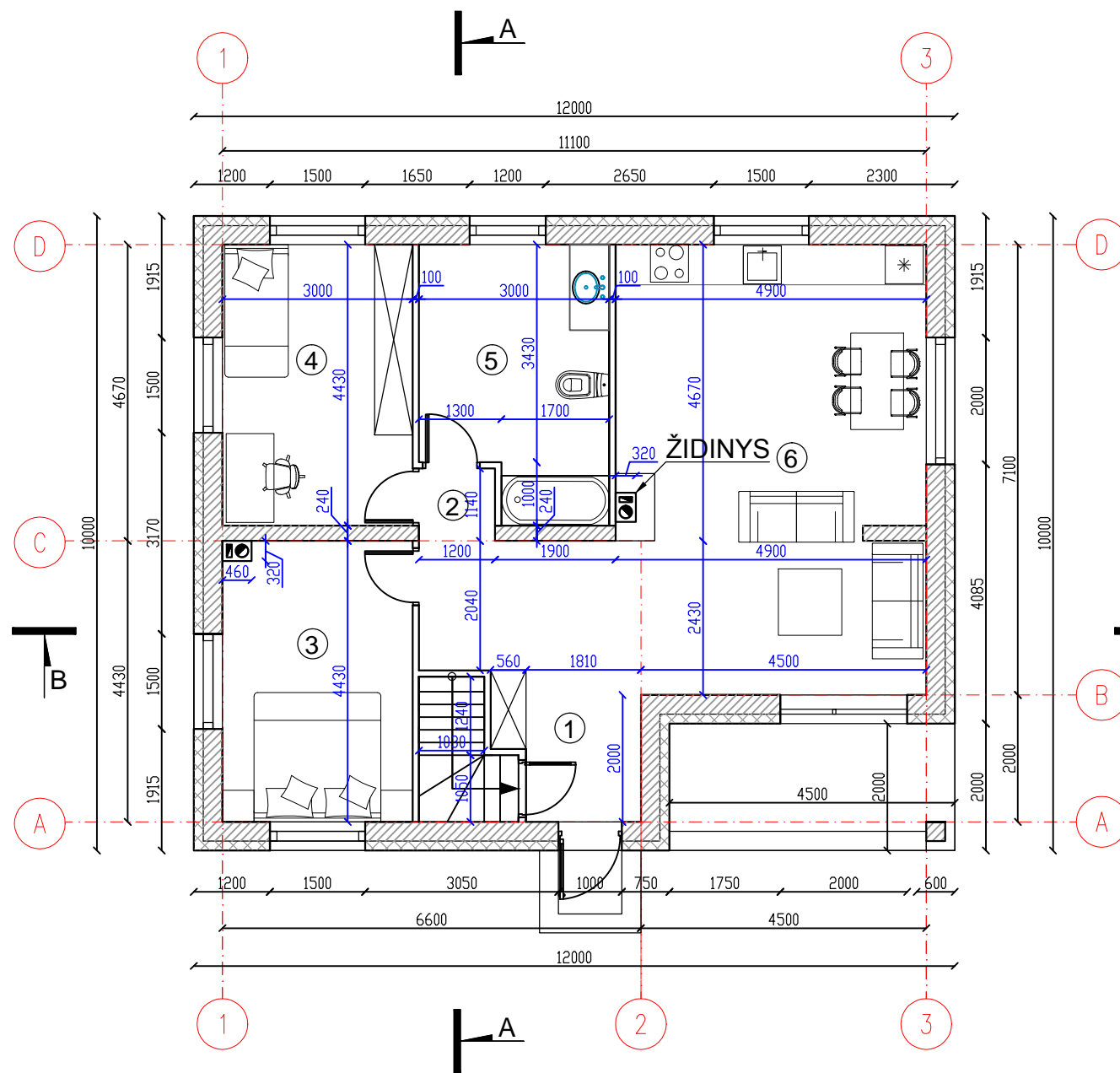

PIRMOJO AUKŠTO PLANAS M 1:100

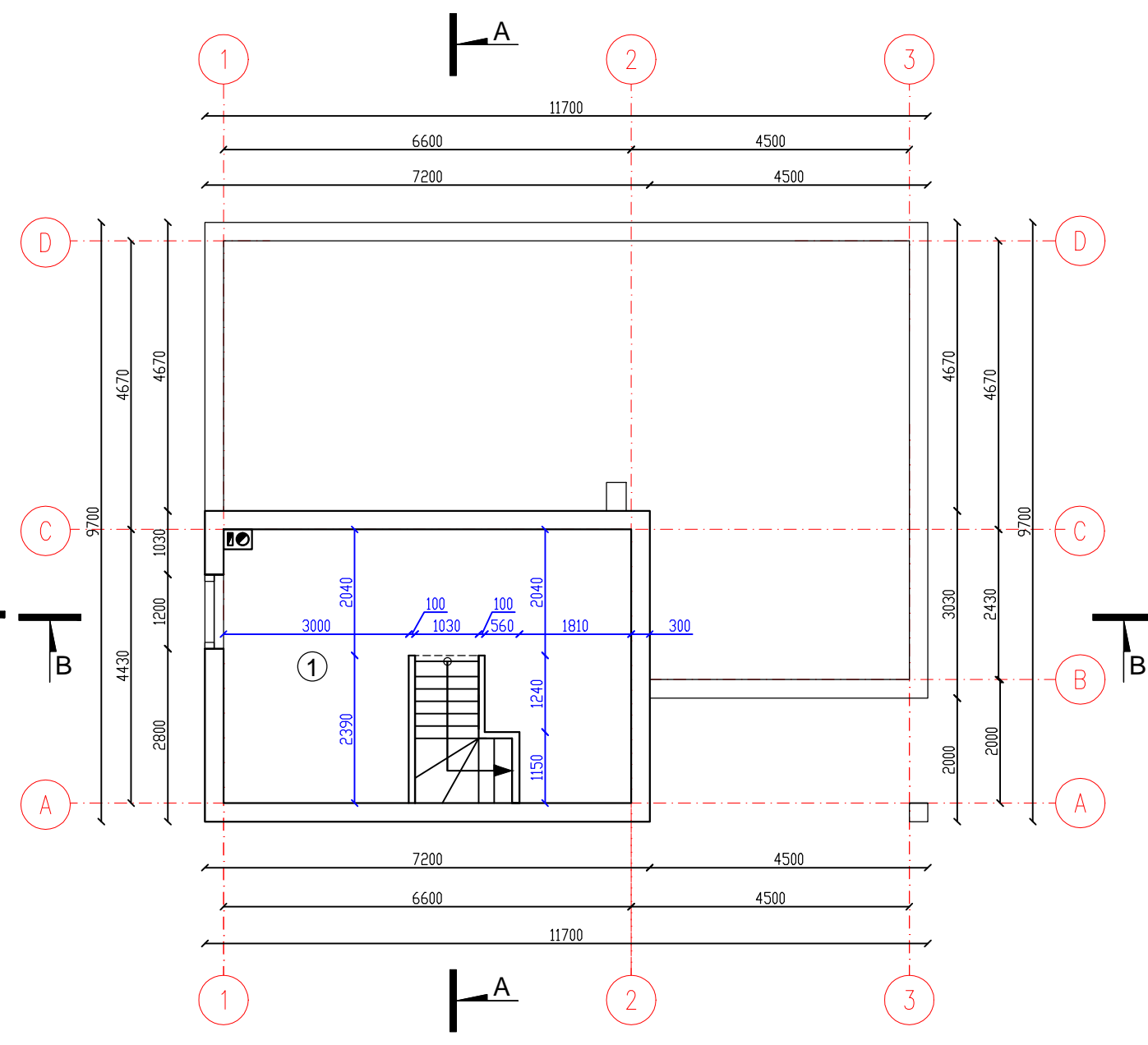

RŪSIO PLANAS M 1:100

1A PATALPŲ EKSPLIKACIJOS LENTELĖ		
Patalpos Nr.	Patalpos pavadinimas	Plotas
1	Holas	12,16 m ²
2	Koridorius	1,37m ²
3	Miegamasis	13,14 m ²
4	Kambarys	13,29 m ²
5	San. mazgas	11,99 m ²
6	Svetainė/virtuvė	33,43 m ²
		VISO: 85,38 m ²

RŪSIO PATALPŲ EKSPLIKACIJOS LENTELĖ		
Patalpos Nr.	Patalpos pavadinimas	Plotas
1	Rūsysis	25,48 m ²
		VISO: 25,48 m ²



SUTARTINIAI ŽYMĖJIMAI

- Dujų silikato blokelių mūras - 30cm
- Putų polistirolas - 15cm

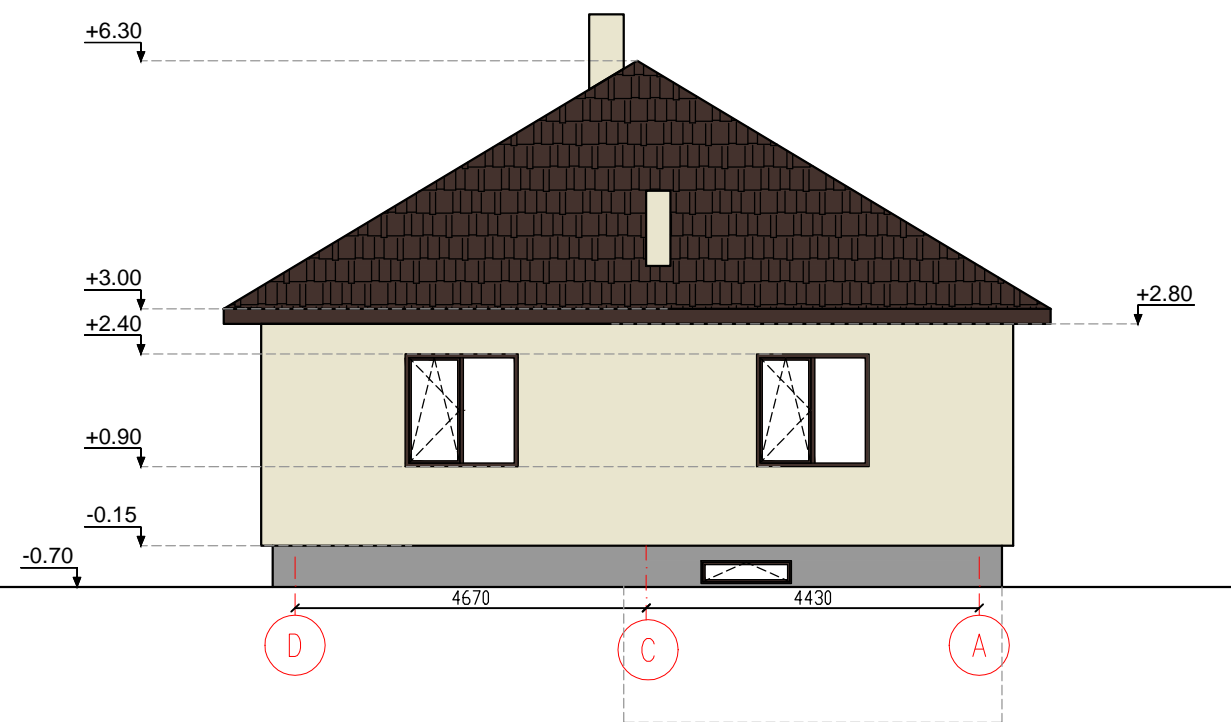
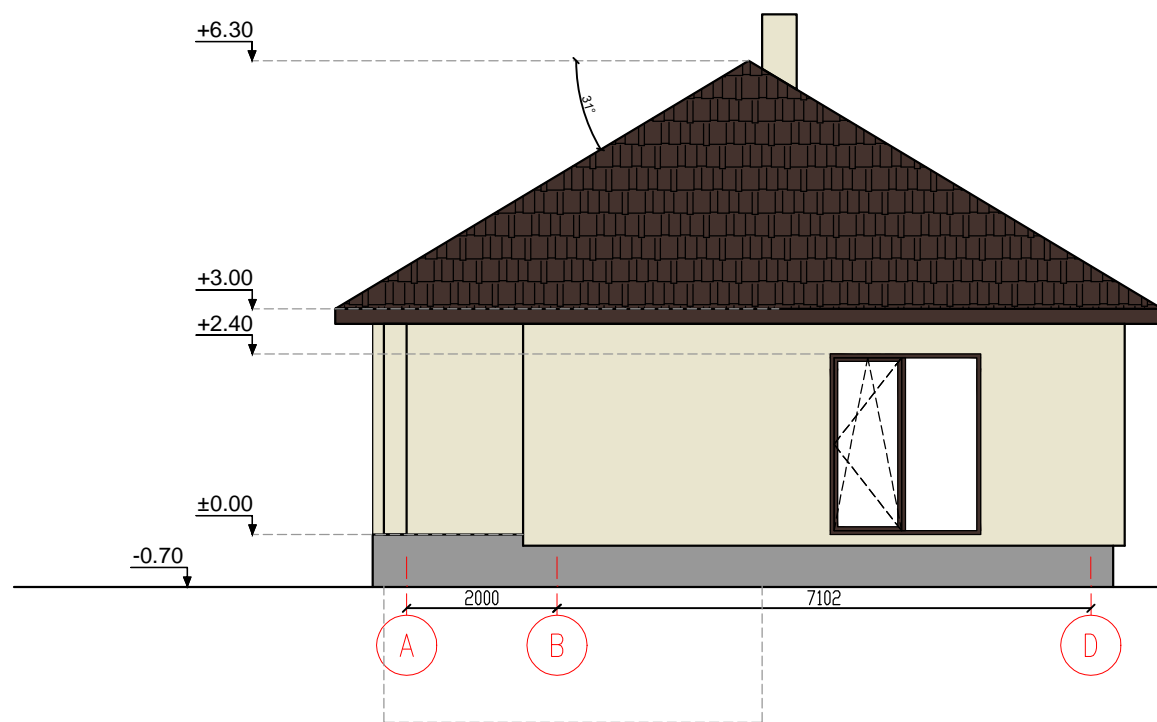
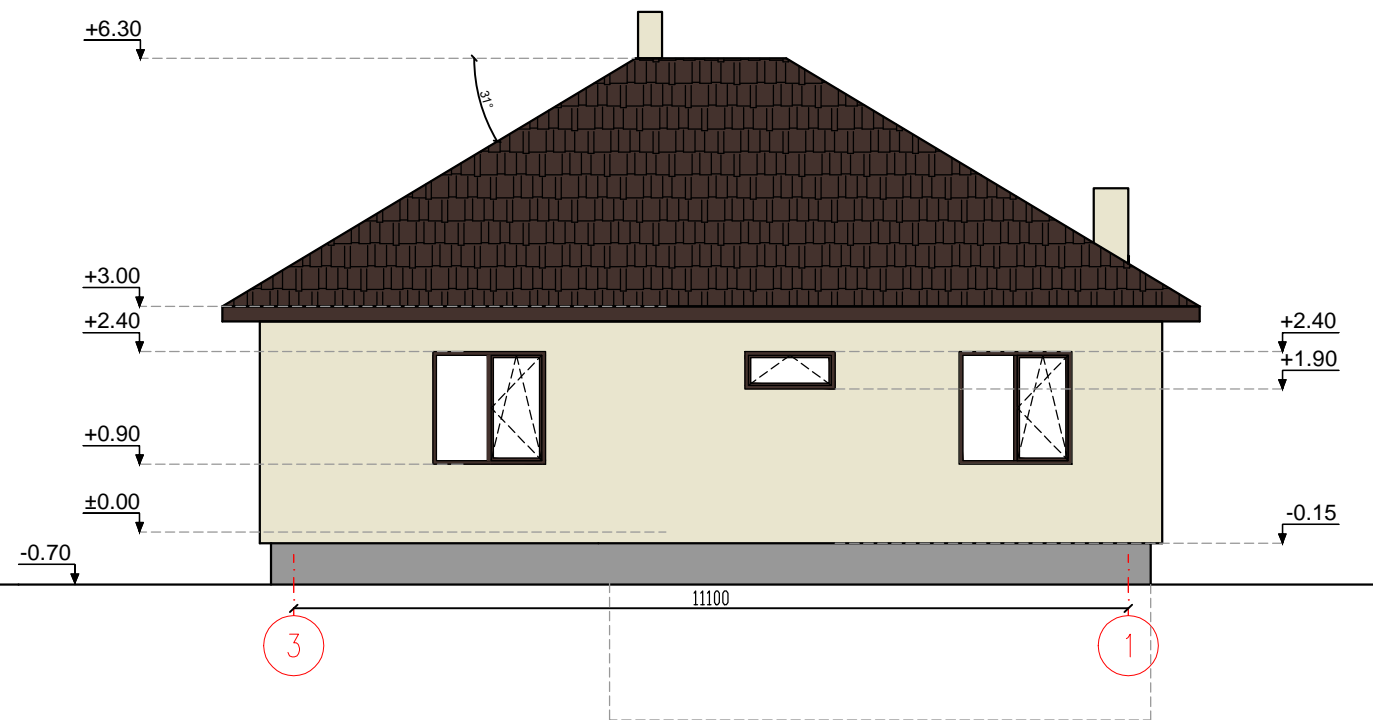
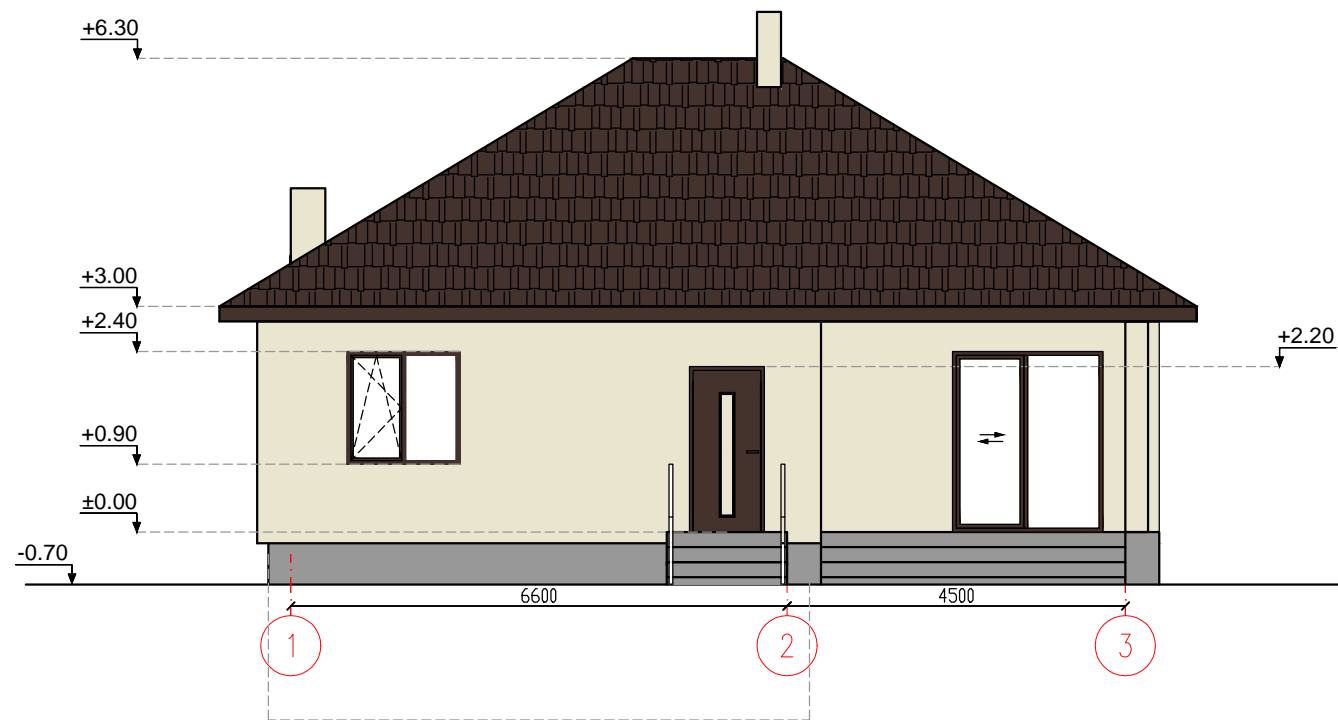
Kvalifikacijos atestato nr.	UAB "Valtraksa" Projektavimo biuras Kalvarijų g. 125-813, 08221 Vilnius, Lietuva			Vienbutis gyvenamasis namas. Širvintų r. sav., Širvintų sen., Kabaldos k., Kriaunaitiškių g. 2A. Statybos projektas		
	A1353	PV	Raimundas Kukarskas	2019	Pirmojo aukšto planas. Rūsio planas.	
	Arch.	Monika Ubartaitė	2019	M 1:100		LAIKA
TP	UŽSAKOVAS:			VAL-TP-2019-001		DALIS LAPAS LAPŲ
	S T			A	1	1



SUTARTINIAI ŽYMĖJIMAI

-  Stogo danga - skarda/beasbestis šiferis (RAL 8017)
-  Dažytas tinkas (RAL 1013)
-  Tinkas

Kvalifikacijos atestato nr.	UAB "Valtraksa" Projektavimo biuras Kalvarijų g. 125-813, 08221 Vilnius, Lietuva			Vienbutis gyvenamasis namas. Širvintų r. sav., Širvintų sen., Kabaldos k., Kriaunaitiškių g. 2A. Statybos projektas		
	A1353	PV	Raimundas Kukarskas	2019	Fasadai .	
	Arch.	Monika Ubartaitė	2019	M 1:100		0
TP	UŽSAKOVAS:			VAL-TP-2019-001	DALIS	LAPAS
	S T				A	1 1

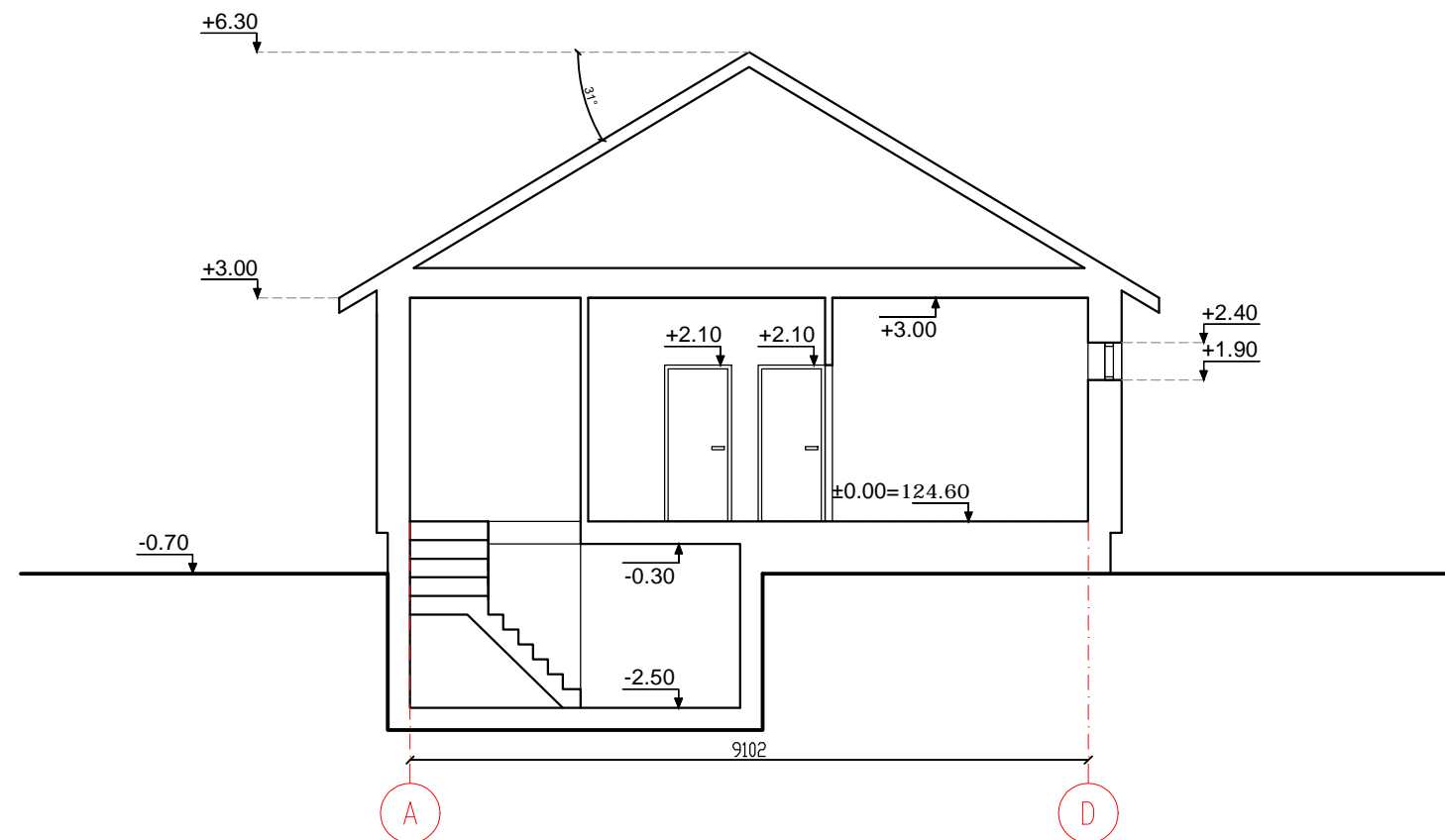

Pj ūvis A-A M 1:100

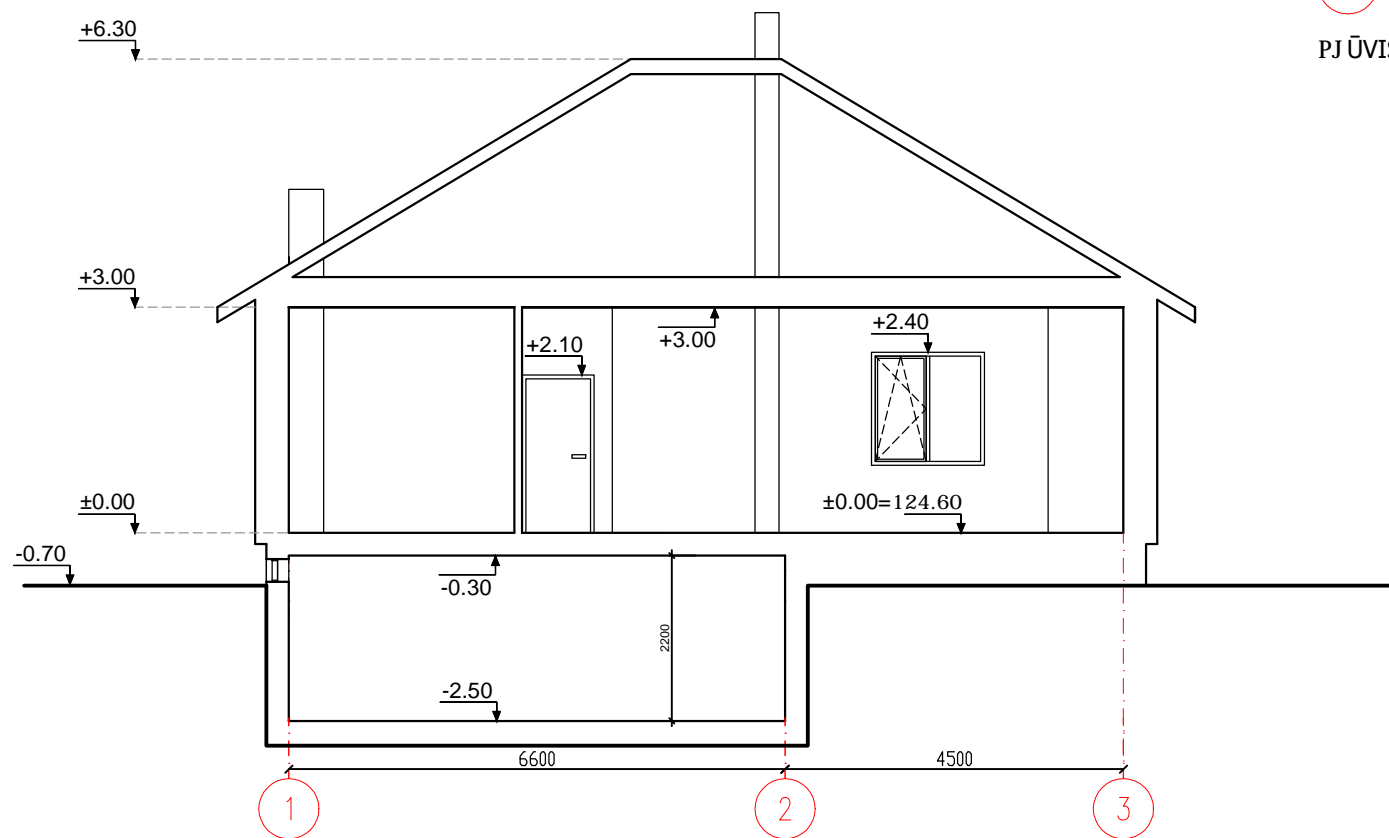

Pj ūvis B-B M 1:100

Kvalifikacijos atestato nr.	UAB "Valtraksa" Projektavimo biuras Kalvarijų g. 125-813, 08221 Vilnius, Lietuva			Vienbutis gyvenamasis namas. Širvintų r. sav., Širvintų sen., Kabaldos k., Kriaunaitiškių g. 2A. Statybos projektas		
	A1353	PV	Raimundas Kukarskas	2019	Pj ūviai A-A; B-B	
	Arch.	Monika Ubartaitė	2019	M 1:100		0
TP	UŽSAKOVAS:			VAL-TP-2019-001		
	S	T		A	1	1