

Bajor k. gatvi išd stymo planas
M 1:7500

Širvint rajono savivaldybės tarybos
20__ m. _____ d. sprendimo Nr. ____
_____ priedas

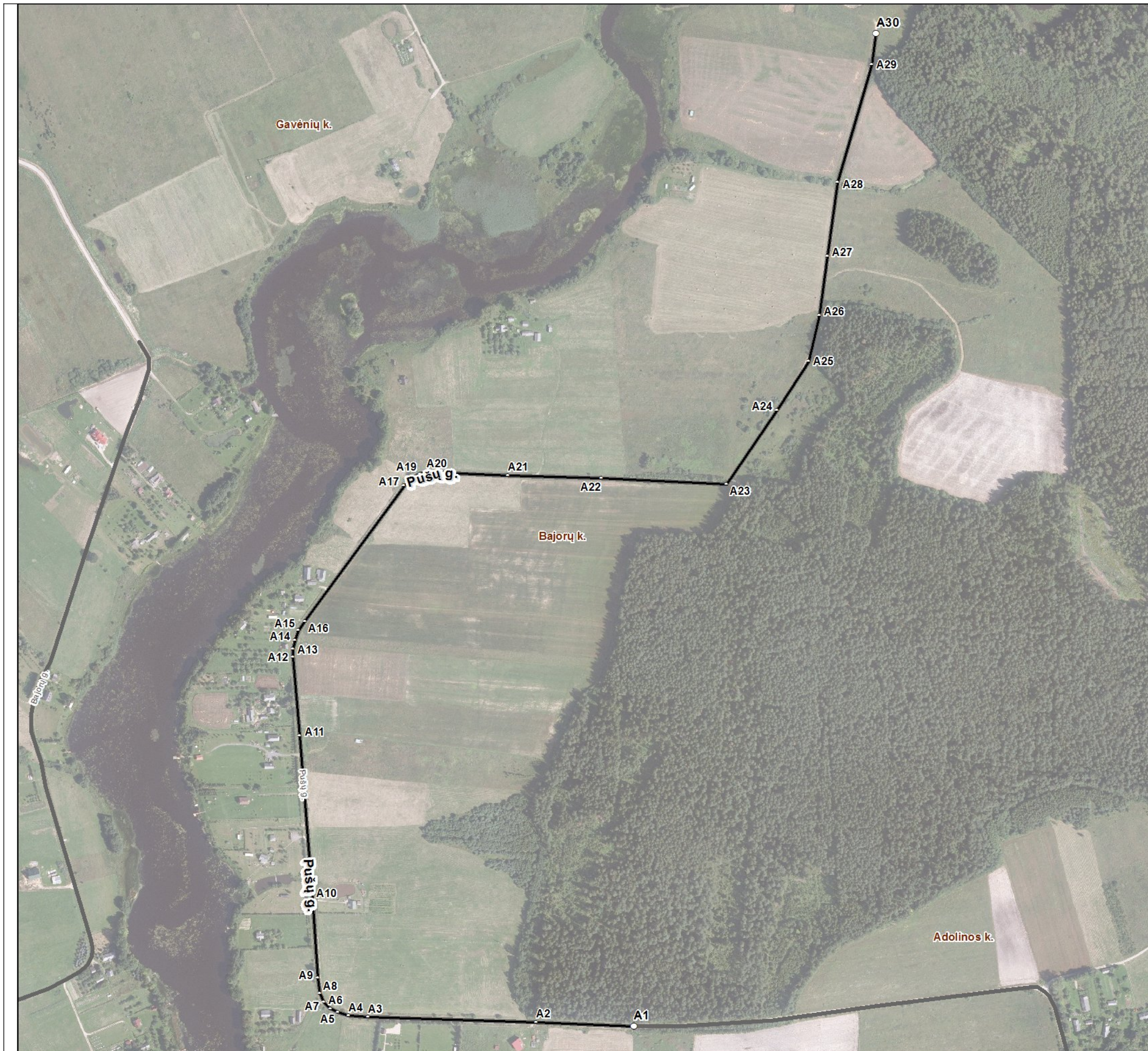

Kartografinis pagrindas		Ortofoto
Koordinatų nustatymo būdas		Grafinis
KOORDINATAI ŽINIARAŠTIS		
Nr. plane	X	Y
A1	6100236	567569
A2	6100242	567431
A3	6100249	567194
A4	6100251	567166
A5	6100256	567151
A6	6100261	567140
A7	6100270	567131
A8	6100283	567125
A9	6100304	567122
A10	6100430	567114
A11	6100646	567097
A12	6100757	567087
A13	6100769	567087
A14	6100781	567090
A15	6100795	567095
A16	6100808	567104
A17	6101000	567244
A18	6101011	567256
A19	6101016	567267
A20	6101019	567278
A21	6101014	567391
A22	6101010	567523
A23	6101002	567700
A24	6101106	567771
A25	6101175	567816
A26	6101240	567831
A27	6101324	567842
A28	6101428	567857
A29	6101594	567905
A30	6101638	567911

Širvint rajono savivaldybės administracija
Vilniaus g. 61 LT-19120 Širvintos

INFORMACIJA APIE PAVADINIMŲ GATVĖMS SUTEIKIMĄ AR KEITIMĄ

_____ Nr. _____
(data)

Savivaldybės pavadinimas: **Širvint rajono**

Savivaldybės tarybos sprendimo dėl pavadinimo
gatvei suteikimo ar keitimo Nr. ir priėmimo data: _____, **20** _____ m. _____ d.

Gyvenamosios vietovės pavadinimas: **Bajorai k.**

Gyvenamosios vietovės identifikavimo kodas: **11212**

Suteiktas gatvės pavadinimas	Buvęs gatvės pavadinimas	Gatvės taškas, pažymėtas plane, Nr.	Pastabos apie gatvės prijungimą, buvusį priklausymą kitai gyvenamajai vietai ir kita
Puš gatvė		A1-A30	Sutrumpinimas

Dokumentą parengė: Vyresnysis specialistas VYTAUTAS ŠUMINAS