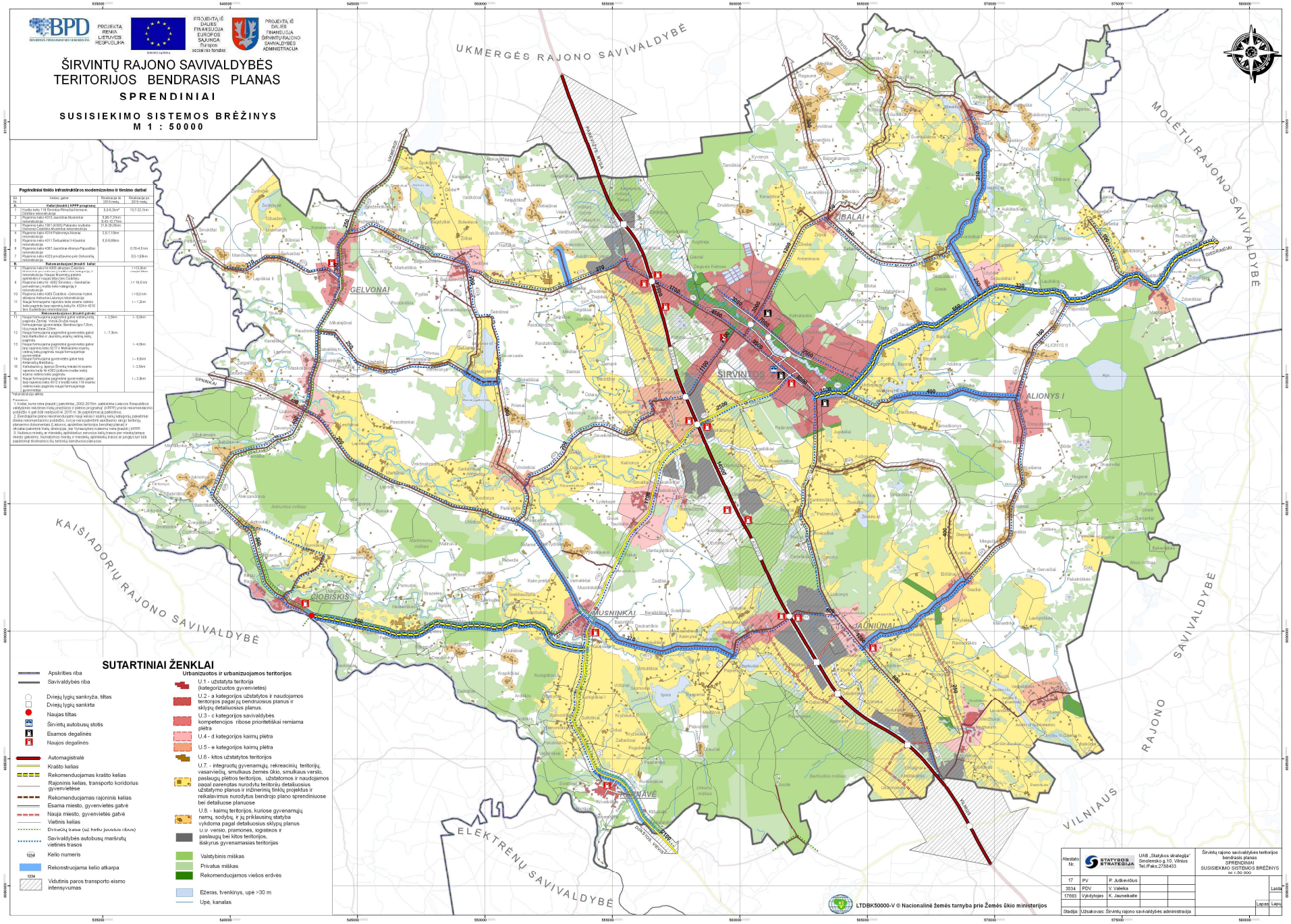

BPD
PROJEKTĄ REMIA LIETUVOS RESPUBLIKA
PROJEKTĄ IŠ DALIES FINANSUOJA EUROPOS SĄJUNGA Europos socialinis fondas
PROJEKTĄ IŠ DALIES FINANSUOJA ŠIRVINTŲ RAJONO SAVIVALDYBĖS ADMINISTRACIJA
ŠIRVINTŲ RAJONO SAVIVALDYBĖS
TERITORIJOS BENDRASIS PLANAS
SPRENDINIAI
SUSISIEKIMO SISTEMOS BRĖŽINYS
M 1 : 50000
UKMERGĖS RAJONO SAVIVALDYBĖ
MOLĖTŲ RAJONO SAVIVALDYBĖ
KAIŠIADORIŲ RAJONO SAVIVALDYBĖ
VILNIAUS RAJONO SAVIVALDYBĖ
ELEKTRĖNŲ SAVIVALDYBĖ
GELVONAI
ŠIRVINTOS
ŽIBALAI
ALIONYS I
ČIOBIŠKIS
MUSNINKAI
JAUNIŪNAI
KORNAVĖ
Pagrindiniai tinklo infrastruktūros modernizavimo ir tiesimo darbai
SUTARTINIAI ŽENKLAI
Apskrities riba
Savivaldybės riba
Dviejų lygių sankryža, tiltas
Dviejų lygių sankirta
Naujas tiltas
Širvintų autobusų stotis
Esamos degalinės
Naujos degalinės
Automagistralė
Krašto kelias
Rekomenduojamas krašto kelias
Rajoninis kelias, transporto koridorius gyvenvietėse
Rekomenduojamas rajoninis kelias
Esama miesto, gyvenvietės gatvė
Nauja miesto, gyvenvietės gatvė
Vietinis kelias
Dviračių trasa (už kelio juostos ribos)
Savivaldybės autobusų maršrutų vietinės trasos
Kelio numeris
Rekonstruojama kelio atkarpa
Vidutinis paros transporto eismo intensyvumas
Urbanizuotos ir urbanizuojamos teritorijos
U.1 - užstatyta teritorija (kategorizuotos gyvenvietės)
U.2 - a kategorijos užstatytos ir naudojamos teritorijos pagal jų bendruosius planus ir sklypų detaliuosius planus.
U.3 - c kategorijos savivaldybės kompetencijos ribose prioritetiškai remiama plėtra
U.4 - d kategorijos kaimų plėtra
U.5 - e kategorijos kaimų plėtra
U.6 - kitos užstatytos teritorijos
U.7. - integruotų gyvenamųjų, rekreacinių teritorijų, vasarviečių, smulkaus žemės ūkio, smulkaus verslo, paslaugų plėtros teritorijos, užstatomos ir naudojamos pagal parengtas nurodytu teritorijų detaliuosius užstatymo planus ir inžinerinių tinklų projektus ir reikalavimus nurodytus bendrojo plano sprendiniuose bei detaliuose planuose
U.8. - kaimų teritorijos, kuriose gyvenamųjų namų, sodybų, ir jų priklausinų statyba vykdoma pagal detaliuosius sklypų planus
U.9 verslo, pramonės, logistikos ir paslaugų bei kitos teritorijos, išskyrus gyvenamasias teritorijas
Valstybinis miškas
Privatus miškas
Rekomenduojamos viešos erdvės
Ežeras, tvenkinys, upė >30 m
Upė, kanalas
LTDBK50000-V © Nacionalinė žemės tarnyba prie Žemės ūkio ministerijos
Atestato Nr.
STATYBOS STRATEGIJA
UAB „Statybos strategija" Smolensko g.10. Vilnius Tel./Faks.2788433
Širvintų rajono savivaldybės teritorijos bendrasis planas SPRENDINIAI SUSISIEKIMO SISTEMOS BRĖŽINYS M 1:50 000
17 PV P. Judkevičius
3534 PDV V. Valeika
17693 Vykdytojas K. Jaunelkaitė
Laida
Lapas Lapu
Stadija: Užsakovas: Širvintų rajono savivaldybės administracija